

NEUE FOLGE.

SCHRIFTEN ATLAS

EINE SAMMELUNG VON ALPHABETEN
INITIALEN & MONOGRAMMEN
ZUSAMMENGESTELT VON
EPETZENDORFER

VERLAG
JUCIUS
HOFFMANN
STUTTGART

MIG

Wm Harris

Class *740* Book *305*
Lowell City Library. *Ref*
Ac. *79775*
DISCARD DISCARD

79775
740 Ref
305

HOFFMANNSCHE BUCHDRUCKEREI
FELIX KRAIS

CITY LIBRARY
LOWELL MASS.

SCHRIFTENATLAS NEUE FOLGE

EINE SAMMLUNG VON ALPHABETEN
INITIALEN UND MONOGRAMMEN
ZUSAMMENGESTELLT VON
HOF RAT L. PETZENDORFER

745

JULIUS HOFFMANN
VERLAG/STUTTGART

VORWORT

Die immer mehr um sich greifende moderne Kunstrichtung hat auch auf die Ausgestaltung der Schrift den allergrössten Einfluss gewonnen. Als natürliche Folge davon machte sich die Nachfrage nach einer Publikation geltend, die eine Zusammenstellung der besten, neuzeitlichen Schriften bietet und so ein Gesamtbild der hochflutenden Bewegung auf dem Gebiete des Schriftenwesens gibt. Der bewährte Autor des noch heute unübertroffenen Schriftenatlasses hat es übernommen, eine solche Sammlung moderner Typen zusammenzutragen und zwar in Form einer Neuen Folge zu seinem früheren Werke. Schon durch die Menge des in Betracht kommenden Materials war es geboten, die Publikation als ein selbständiges Ganzes auszugestalten, aber sie ist auch ihrem Wesen und Inhalt nach ein neues, rein modernes Buch. Neben den hervorragendsten Erzeugnissen unserer deutschen Schriftgiessereien sind auch die ersten amerikanischen, englischen und französischen Giessereien mit ihren schönsten Typen vertreten, so dass unser Werk an Vielseitigkeit und Gediegenheit des Inhaltes alle bisherigen Erscheinungen ähnlicher Art weit übertrifft. Um jedem Irrtum vorzubeugen, sei ausdrücklich darauf hingewiesen, dass den sämtlichen von uns veröffentlichten Erzeugnissen der Schriftgiessereien der ihnen gesetzlich zustehende Schutz gewahrt bleibt. Eine unerlaubte Nachbildung durch Schnitt oder Guss zum Zwecke des Verkaufs ist also unter allen Umständen unstatthaft. Ausser Blättern mit ganzen Alphabeten gegossener Schriften, die den breitesten Raum beanspruchen, bringt die Neue Folge des Schriftenatlasses eine grössere Anzahl von Tafeln, die von ersten Kräften entworfen sind, und Initialen, Monogramme, Signete etc. in reicher Auswahl darbieten. Einige Tafeln mit Beispielen von künstlerisch ausgeführten Schriftanwendungen bilden eine äusserst interessante und für die Praxis des Schriftzeichners höchst wertvolle Bereicherung des Werkes, indem sie geeignet sind, das Verständnis für ornamentale Anordnung und Verwendung von Buchstaben und Schriften zu fördern. Bei der Auswahl des Materials wurde streng darauf Rücksicht genommen, dass nur solche Typen vorgeführt zu werden verdienen, die leicht lesbar sind, wogegen Schriften, die mit malerischer Undeutlichkeit und Unleserlichkeit ihre Wirkung erreichen wollen, grundsätzlich von der Aufnahme ausgeschlossen blieben.

JULIUS HOFFMANN, VERLAG, STUTTGART

INHALT

	Tafel		Tafel		Tafel
Mainzer Fraktur	1	Blanchard light face	26	Neue Pittoresk	45
Offenbacher Reform	1	Blanchard Italic	26	Franconia	45
Eckmann-Schrift	2	Apollo	27	Tintoretto	46
Rundgotisch	3	Altenglisch	27	Constantia	46
Neudeutsche Schrift von O. Hupp	3	Neptun	27	Iris	46
Neudeutsch von G. Schiller	4	Columbus	28	Künstlert grotesk	47
Hohenzollern	4	Ferdinand	28	Oceana	47
Walthari	5	Cleopatra	29	Bambus-Grotesk	48
Globus, fette	6	Gutenberg	29	Gloria	48
Schwabacher, moderne fette	6	Artistic Recherche	29	Komet	48
Lemmen-Alphabet	7	Huntsman	29	Artistik	49
Mikado, fette	8	Harlech	30	Böcklin, Arnold	49
Klostergotisch, magere	8	Harrington	30	Multiform	50
Dürer-Gotisch	8	Grasset Romain	31	Secession, Reklameschrift	50
Behrens-Schrift	9	Modern Style	31	Quaint Roman Series	50
Augsburger Schrift	10	Fantaisie artistique	31	Herkules, Reklameschrift	51
Augsburger Initialen	10	Fantaisies étrusques	32	Thalia	51
Pretorian	11	Française légère von G. Auriol	32	Desdemona	52
Tudor Black-Italic	11	Fantaisie noire	32	Edda	52
Schnorr, Vier Alphabete	12	Venezia	33	Epitaph open Series	52
Schnorr, Drei Alphabete	12 a	Venezia, fette	33	Schreibschrift Romana	53
Baldur	13	Washington	34	Schreibschrift Venezianische	53
Mira	13	Teutonic	34	Cancellaresca	53
Edelgotisch	14	Dante	34	Hispania	54
Siegfried	15	Römisch, breite halbfette	35	Sylphide	54
Morris-Gotisch	16	Tedesca	35	Hortensia, Zirkularschrift	54
Psaltergotisch	17	Alexandra	35	Kalligraphia	55
Künstlert grotesk	17	Erratic outline	36	Inserat-Kursiv	55
Münstert grotesk	18	Skjald	36	Galathea	55
Petrarka	18	Elefanta	37	Regina-Kursiv	56
Edison	18	Monopol Zierschrift	37	Ideal-Kursiv, halbfette	56
Doublet Caractère	19	Tip Top	38	Hansa-Kursiv	56
Lettres angulaires	19	Teutonia	38	Grotesk-Kursiv, zweifarbig	57
Lateinisch	20	Jenson	39	Quill Pen Script	57
Lateinisch, halbfett	20	Victoria	39	Römische Kursiv	58
Inland Series	21	Samson	39	Altromanisch Kursiv	58
Becker-Series	21	Childs	40	Commercial Script	59
Matthews-Series	22	Concordia	40	Freehand Script	59
Edwards-Series	22	Enchoriales larges	41	Manuscript	59
Rogers-Series	23	Métropolitaines	41	Figaro	59
Studley extended	23	Cuban	42	Jenson Italic	60
Gradl, M.J., Drei Alphabete	23 a	Grange	42	Laclede	60
Gradl, M.J., Zwei Alphabete	23 b	Ludgate	42	Harquil Series	61
Virile open	24	Olympian	43	Hawarden Italic	61
Chaucer	24	Flemisch, condensed	43	Bâtardes coulées	62
Santa Claus Initials	24	Flemisch, expanded	43	Bâtardes	62
Culdee	24	Secession, halbfette	44	Ronde ancienne	62
Robusta	25	Secession, magere	44	Gauloises	63
Berolina	25	Negrita	44	Britannic Italic	63
Eureka	25	Reclame	45	Grasset-Italiques	63
				Pionier	64

	Tafel		Tafel		Tafel
Patent Reklame	64	Römische Initialen, Gronau	79	Monogramme von Eugen	
Elzevier-Initialen		Grange Series von G. W.		Gradl	104-108
Breitkopf & Härtel	65	Jones	80. 81	Monogramme von Julius	
Secession-Initialen	65	de Vinne-Initialen	82. 83	Klinkhardt	109-111
Münchener Renaissance-		Dorothy Series von G. W.		Monogramme von M. J.	
Initialen von Otto Hupp	66	Jones	84	Gradl	112-116
Renaissance-Initialen	67	Initialen von M. J. Gradl	85	Dreibuchstaben-Mono-	
Römische Initialen		Hohenzollern-Initialen	86	gramme von H. Nowack	
Genzsch & Heyse	67	Lettrines Renaissance	87	Vornamen von H. Nowack	117. 118
Walthari-Initialen	68	Initialen von Eugène Bel-		Entwürfe von Lewis F. Day	119. 120
Edelgotisch-Initialen	69	ville	87	Titelschriften v. P. Schnorr	121
Jubiläums-Initialen	70	Initialen von Marcel Lenoir	88	Firmentafeln u. Schrift-	122
Elzevier-Initialen, Flinsch	70	Initialen von Eug. Grasset	89	schilder von M. J. Gradl	
Romanische Initialen	71	Initialen v. Maurice Dufrene	90. 91	Firmenschilder von P.	123
Romana-Initialen	71	Initialen v. H. de Waroquier	92. 93	Schnorr	124
Initialen mit Figuren von		Initialen v. William Morris	94	Entwürfe von Eugen Gradl	125. 126
Ethel Larcombe	72	Entwürfe von Bruce Rogers		Entwürfe von M. J. Gradl	127-131
Initialen von A. A. Turbayne	73	und Peter Schnorr	95	Entwürfe von Franz Böres	132. 133
Initialen von Otto Eckmann	74	Entwürfe von J. V. Cissarz	96. 97	Entwürfe von G. M. Ell-	
Initialen von W. O. J. Nieu-		Entwürfe von Georges		wood	134. 135
wenkamp	75	Lemmen	98. 99	Entwürfe v. Bruno Mauder	136. 137
Initialen von M. J. Gradl	76	Entwürfe von George		Entwürfe v. Valentin Mink	138
Initialen von Behrens	77	Auriol	100. 101	Entwürfe v. G. M. Ellwood	139
Schwabacher-Initialen	78	Monogramme von J. G.		Moderne Titelschriften	140
Initialen von M. J. Gradl	79	Schelter & Giesecke	102. 103	Signete	141

REGISTER

	Tafel		Tafel		Tafel
Alexandra	35	Blanchard, Italic	26	Desdemona	52
Altenglisch	27	Böcklin, Arnold	49	Dorothy Series, Initialen	84
Altromanisch-Kursiv	58	Böres, Franz, Schriftan-		Doublet Caractère	19
Angulaires	19	wendungen	132. 133	Dufrene, Maurice, Initialen	90. 91
Apollo	27	Britannic Italic-Kursiv	63	8	
Artistic Recherche	29	Cancellaresca, Schreib-		Dürer-Gotisch	2
Artistik	49	schrift	53	Eckmann-Schrift	74
Augsburger Schrift	10	Chaucer	24	Eckmann, O., Initialen	52
Augsburger Initialen	10	Childs	40	Edda	14
Auriol George, Schriftan-		Cissarz, J. V., Schriftan-		Edelgotisch	69
wendungen	100. 101	wendungen	96. 97	Edelgotisch-Initialen	18
Baldur	13	Cleopatra	29	Edison	22
Bambus-Grotesk	48	Columbus	28	Edwards Series	37
Bâtardes, Rundschrift	62	Commercial Script, Schreib-		Elefanta	134. 135
Bâtardes coulées, Rund-		schrift	59	Ellwood, G. M., Schrift-	139
schrift	62	Concordia	40	anwendungen	
Becker Series	21	Constantia	46	Elzevier-Initialen	65
Behrens-Schrift	9	Cuban	42	von Breitkopf & Härtel	70
Behrens-Initialen	77	Culdee	24	Elzevier-Initialen v. Flinsch	41
Belville, Eugène, Initialen	87	Dante	34	Enchoriales larges	52
Berolina	25	Day, Lewis, F., Schrift-		Epitaph open Series	36
Blanchard, light face	26	anwendungen	121	Erratic outline	25

Tafel
104-108
109-111
112-116
117. 118
119. 120
121
122
123
124
125. 126
127-131
132. 133
134. 135
136. 137
138
139
140
141

Tafel
52
84
19
90. 91
8
2
74
52
14
69
18
22
37
134. 135
139
65
70
41
52
36
25

	Tafel		Tafel		Tafel
Fantaisie artistique	31	Künstler-Grotesk	47	Reclame	45
Fantaisies Etrusques	32	Laclede, Kursiv	60	Regina-Cursiv	56
Fantaisie noire	32	Larcombe, E., Initialen	72	Renaissance-Initialen	67
Ferdinand	28	Lateinisch	20	Robusta	25
Figaro, Schreibschrift	59	Lateinisch, halbfett	20	Rogers Series	23
Flemisch condensed	43	Lemmen-Schrift	7	Rogers Bruce, Schriftan-	
Flemisch expanded	43	Lemmen, Georges, Schrift-		wendungen	95
Française legère von G.		anwendungen	98. 99	Romana-Initialen	71
Auriol	32	Lenoir, Marcel, Initialen	88	Romana-Schreibschrift	53
Franconia	45	Lettrines, Renaissance	87	Romanische Initialen	71
Freehand Script, Schreib-		Ludgate	42	Römisch, breite halbfette	35
schrift	59	Mainzer Fraktur	1	Römische Initialen von	
Galathea, Kursiv	55	Manuscript, Schreibschrift	59	Genzsch & Heyse	67
Gauloises, Kursiv	63	Matthews Series	22	Römische Initialen von	
Globus, fette	6	Mauder, Bruno, Schrift-		Gronau	79
Gloria	48	anwendungen	136. 137	Römische Kursiv	58
Gradl, Eug., Monogramme	104-108	Métropolitaines	41	Ronde ancienne	62
Gradl, Eugen, Schriftan-		Mikado, fette	8	Rundgotisch	3
wendungen	125. 126	Mink, Valentin, Schrift-		Samson	39
Gradl, M.J., drei Alphabete	23a	anwendungen	138	Santa Claus Initials	24
Gradl, M.J., zwei Alphabete	23b	Mira	13	Schnorr, Peter, Vier Alpha-	
Gradl, M.J., Firmenschilder	123	Modern Style	31	bete	12
Gradl, M.J., Initialen	76.79.85	Monogramme von Julius		Schnorr, Drei Alphabete	12 a
Gradl, M.J., Monogramme	112-116	Klinkhardt	109-111	Schnorr, Peter, Schriftan-	95. 122
Gradl, M.J., Schriftanwen-		Monogramme von Schel-		wendungen	124
dungen	127-131	ter & Giesecke	102. 103	Schwabacher, mod. fette	6
Grange	42	Monopol	37	Schwabacher-Initialen	78
Grange Series, Initialen	80-81	Morris-Gotisch	16	Secession, magere	44
Grasset, Italiques, Kursiv	63	Morris, William, Initialen,		Secession, halbfette	44
Grasset, Eugène, Initialen	89	zwei Alphabete	94	Secession - Reklameschrift	50
Grasset, Romain	31	Multiform	50	Secessions-Initialen	65
Grotesk-Kursiv, zweifarb.	57	Münchener Renaissance-		Siegfried	15
Gutenberg	29	Initialen von O. Hupp	66	Signete	141
Hansa-Kursiv	56	Münster-Gotisch	18	Skjald	36
Harlech	30	Negrita	44	Studley, Extended	23
Harquil series	61	Neptun	27	Sylphide, Kursiv	54
Harrington	30	Neudeutsch (O. Hupp) von		Tedesca	35
Hawarden, Italic, Kursiv	61	Genzsch & Heyse	3	Teutonia	38
Herkules	51	Neudeutsch (G. Schiller)		Teutonic	34
Hispania, Kursiv	54	von C. F. Rühl	4	Thalia	51
Hohenzollern	4	Nieuwenkamp, W. O. J.,		Tintoretto	46
Hohenzollern-Initialen	86	Initialen	75	Tip Top	38
Hortensia - Zirkularschrift,		Nowack, H., Dreibuch-		Titelschriften, moderne	
Kursiv	54	staben-Monogramme	117. 118	Anwendungen	140
Huntsman	29	Nowack, H., Vornamen	119. 120	Tudor Black, Italic	11
Ideal-Kursiv, halbfette	56	Oceana	47	Turbayne, A. A., Initialen	73
Jenson	39	Offenbacher Reform	1	Venezian. Schreibschrift	53
Jenson, Italic, Kursiv	60	Olympian	43	Venezia	33
Inland Series	21	Patent-Reclame	64	Venezia, fette	33
Inserat-Kursiv	55	Petrarka	18	Victoria	39
Iris	46	Pionier	64	de Vinne-Initialen	82. 83
Jubiläums-Initialen	70	Pittoresk, neue	45	Virile open	24
Kalligraphia, Kursiv	55	Pretorian	11	Walthari	5
Kloster-Gotisch, magere	8	Psalter-Gotisch	17	Walthari-Initialen	68
Komet	48	Quaint Roman Series	50	Warquier, H. de, Initialen	92. 93
Künstler-Gotisch	17	Quill Pen script, Kursiv	57	Washington	34

«MAINZER FRAKTUR» · BAUER & CO., STUTTGART · H. BERTHOLD, BERLIN.

A B C D E F G H I J K
 L M N O P Q R S T U
 a b c · V W X Y Z · d e f
 g h i k l m n o p q r s t u v
 1 2 3 4 5 · w x y z · 6 7 8 9 0
 Amsterdam · Mandoline
 Robinson · Commission

«OFFENBACHER REFORM» · ROOS & JUNGE, OFFENBACH.

A B C D E F G H I J K L M N O
 :: P Q R S T U V W X Y Z ::
 INSTRUMENT · BRUXELLES
 Mendelssohn · Accord · Restaurant
 a b c d e f g h i k l m n o p q r s t u v w x y z
 1 2 3 4 5 6 7 8 9 0



«RUNDGOTISCH» · ORIGINALERZEUGNIS VON J. G. SCHELTER & GIESECKE, LEIPZIG.

A B C D E F G H I J K L M N
 O P Q R S T U V W X Y Z
 BRIGADE : NICKEL
 a b c d e f g h i j k l m n o p q r s
 t u v w 1 2 3 4 5 6 7 8 9 0 x y z z
 Agram · Dublin · Reval
 EVA · METROPOLE

NEUDEUTSCHE SCHRIFT · SCHRIFTGIESSEREI GENZSCH & HEYSE, HAMBURG.

A B C D E F G H I J K L M
 N O P Q R S T U V W X Y Z
 a b c d e f g h i k l m n
 o p q r s t u v w x y z
 1 2 3 4 5 · Virginie · 6 7 8 9 0
 Romeo · Illumination
 China · Pelican · Utopia

„NEUDEUTSCH“ · C. F. RÜHL · SCHRIFTGIESSEREI · LEIPZIG

A B C D E F G H I J K L M
 N O P Q R S T U V W X Y
 Z A N S I B A R : L E S B O S
 a b c d e f g h i j k l m n o p
 q r s t u v w x y z ch ck h h
 Note 1 2 3 4 5 6 7 8 Eros

„HOHENZOLLERN“ · BAUER'SCHE GIESSEREI · FRANKFURT A. M.

A B C D E F G H I J K L M N
 O P Q R S T U V W X Y Z
 L A W N - T E N N I S - M A T C H
 A m a z o n e · R i g i · P a l i s s a d e
 a b c d e f g h i j k l m n o p q r
 s t u v w x y z ch ck ff h h
 1 2 3 4 5 6 7 8 9 0



A B C D E F G H I J

K L M N O P Q R S T

1 2 · U V W X Y Z · 6 7

3 4 5 · a b c d e f · 8 9 0

g h i j k l m n o p q

r s t u v w x y z z



Leopold, Pergament

Manchester, Gazelle

Fandango, Benjamin

Cascade, Aluminium



FETTE GLOBUS · W. WOELLMER'S SCHRIFTGIESSEREI, BERLIN.

A B C D E F G H I J K L
 M N O P Q R S T U V W
 1 2 3 4 5 · X Y Z · 6 7 8 9 0
 a b c d e f g h i j k l m n o p
 q r s t u · VOST · v w x y z
 BRUTUS · MOB · ALBERT
 Kodak, Echo, Venus, Pastel
 Dover, Cervantes, Mantua

· MODERNE FETTE SCHWABACHER · SCHRIFTGIESSEREI OTTO WEISERT, STUTT GART.

A B C D E F G H I J K L
 M N O P Q R S T U V
 1 2 3 · W X Y Z · 6 7 8
 4 5 · Cook · Bach · 9 0
 a b c d e f g h i j k l m
 n o p q r s t u v w x y z

ALPHABET VON GEORGES LEMMEN

ARGOS

 1 2 3 4 5 6 7 8 9 0
 A B C D D E E F
 G H I J K L M N

 O P P Q R R R S
 T U V W X Y Z
 

Bellérophon  ab
 c d e f g h i j k l m n o p
 q r s t v w x y z  Juli



«FETTE MIKADO» · SCHRIFTGIESSEREI FLINSCH, FRANKFURT A. M.

A B C D E F G H I J K L M N O P Q R S T U V
 B O S P O R U S · W X Y Z · H I M A L A Y A
 1 2 a b c d e f g h i j k l m n o p q r s t u v w x y z 6 7
 3 4 5 · P a s s a g e · T o i l e t t e · O u v e r t u r e · 8 9 0
 A g a m e m n o n · I p h i g e n i a · K l y t e m n a e s t r a

«MAGERE KLOSTER-GOTISCH» · SCHRIFTGIESSEREI FLINSCH, FRANKFURT A. M.

A B C D E S G H I J K L M N O P Q R S T U V
 M O L I E R E · W X Y Z · R O U S S E A U
 a b c d e f g h i j k l m n o p q r s t u v w x y z
 1 2 3 4 5 · L i m o g e s · M e i s s e n · 6 7 8 9 0
 W e d g e w o o d · R o u e n · L u d w i g s b u r g

«DÜRER-GOTISCH» · SCHRIFTGIESSEREI FLINSCH, FRANKFURT A. M.

A B C D E F G H I J K L M N O P Q R
 1 2 3 4 5 · S T U V W X Y Z · 6 7 8 9 0
 a b c d e f g h i j k l m m n n o p q r s t u v
 P A G A N I N I · w x y z · B E R G A M O
 A n d r o m a c h e · H e c t o r · A c h i l l e s



A B C D E F G H I
 J K L M N O P Q R
 S T U V W X Y Z G
 a b c d e f g h i j k l m
 n o p q r s t u v w x
 1 2 3 4 5 · y z · 6 7 8 9 0

Orkan · Anatom
 Franklin · Maria
 SPORT · ERNTE

»AUGSBURGER SCHRIFT« · H. BERTHOLD, BERLIN & BAUER & CO., STUTT GART.

A B C D E F G H I J K L M
 N O P Q R S T U V W X Y Z
 a b c d e f g h i j k l m n o p q r s t
 1 2 3 4 5 · u v w x y z · 6 7 8 9 0
 :: Cotillon · Pantomime ::
 SPARTA · TUNIS · DAUDET
 Tolstoij · Van de Velde · Dewet
 Roberts · Kimberley · Themse
 Sadowa · Olive · Zarathustra

AUGSBURGER INITIALEN.

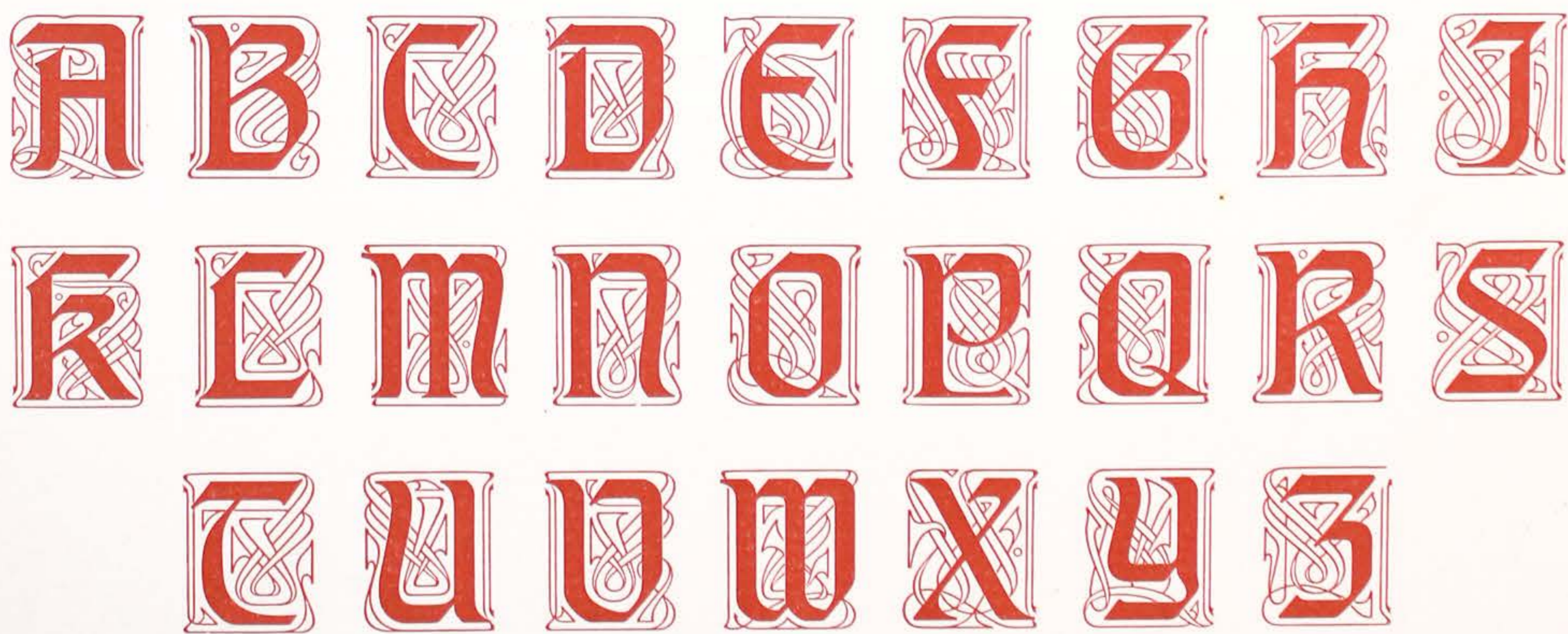

"PRETOR'AN" · MESSRS. P. M. SHANKS & SONS, LTD., THE PATENT TYPE FOUNDRY, LONDON.

A B C D E F G H I J
K L M N O P Q R S T
1 2 U V W X Y Z 6 7
3 4 5 Mexico 8 9 0
a b c d e f g h i j k l
m n o p q r s t u v w
WHIP. xyz. ABEL

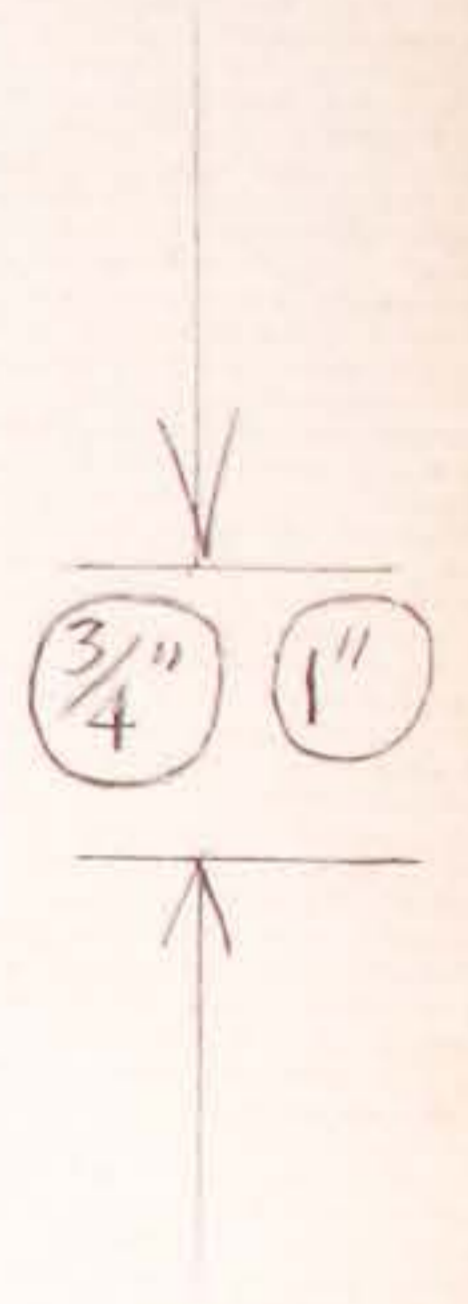

Stat upper alphabet only
2 matte press stats

"TUDOR BLACK" ITALIC · MILLER & RICHARD, EDINBURGH UND LONDON.

A B C D E F G H I J K
L M N O P Q R S T
1 2 U V W X Y Z 6 7
3 4 5. Crinoline. 8 9 0
a b c d e f g h i j k l m n
o p q r s t u v w x y z
Scene. Mark. Porto

A B C D E F G
 H I J K L M N
 O P Q R S T U
 V W X Y Z

A B C D E F G
 H I J K L M N
 O P Q R S T U
 V W X Y Z

A B C D E F G H
 I J K L A A A O P Q
 R S T U V W X Z

A B C D E F G H I
 K L M N O P Q R
 S T U V W X Y Z

1 2 3 4 5
 6 7 8 9 0
 1 2 3 4 5
 6 7 8 9 0

A B C D E	A B C D
F G H I J	E F G H I
K L M N	J K L M N
O P Q R	O P Q R
S T U V	S T U V
W X Y Z	W X Y Z

A B C D E F G H
 I J K L M N O P
 Q R S T U V W
 X Y Z abcdefghik
 lmnopqrstuvwxyz &

»BALDUR« · SCHRIFTGIESSEREI JULIUS KLINKHARDT, LEIPZIG.

A B C D E F G H I J K L M N
 O P Q R S T U V W X Y Z
 a b c d e f g h i j k l m n o p
 q r s t u v w x y z
 1 2 3 4 5 6 7 8 9 0

»MIRA« · ROOS & JUNGE, OFFENBACH A. M.

A B C D E F G H I J
 K L M N O P Q R S T
 1 2 · T U V W X Y Z · 3 4
 a b c 5 6 7 8 9 0 d e f
 g h i j k l m n o p q r s t u
 v w x y z ç ß

«EDELGOTISCH» · ORIGINAL-ERZEUGNIS VON J. G. SCHELTER & GIESECKE, LEIPZIG.

A B C D E F G G H I J K L

M N O P Q R S T U U W

abc def. XYZ. ghijkl

mno pqr s t u u w x y z

JOHANNESBURG

NATION. MICADO

Birmingham. Tunis

Hugo. Carmen. Plan

1 2 3 4 5 6 7 8 9 0

«SIEGFRIED» · WILHELM WOELLMER'S SCHRIFTGIESSEREI, BERLIN.

A B C D E F G H I J K

L M N O P Q R S T U

V W X Y Z. BOBELIN

a b c d e f g h i j k l

m n o p q r s t u v

TYPE. w x y z. ROSE

MINERVA-SCYLLA

Cicerone. Pandango

1 2 3 4 5 6 7 8 9 0

A B C D E f G H I

J K L M N O P Q R

∴ S T U V W X Y Z ∴

LUXEMBURG

Jbsen · Aquarium

Napoléon · Paris

a b c d e f g h i j k l m n

o p q r s t u v w x y z

1 2 3 4 5 6 7 8 9 0

»PSALTER-GOTISCH« · BENJAMIN KREBS NACHF., FRANKFURT A. M.

A B C D E F G H I J
 K L M N O P Q R S T
 1 2 · U V W X Y Z · 6 7
 3 4 5 · Aluminium · 8 9 0
 a b c d e f g h i j k l m n
 o p q r s t u v w x y z

»KÜNSTLER-GOTISCH« · BENJAMIN KREBS NACHF., FRANKFURT A. M.

A B C D E F G H I J
 K L M N O P Q R S T
 1 2 · U V W X Y Z · 6 7
 3 4 5 · Birmingham · 8 9 0
 a b c d e f g h i j k l m n
 o p q r s t u v w x y z
 Cretonne · Eva · Transport

«MÜNSTERGOTISCH» · ORIGINALERZEUGNIS VON SCHELTER & GIESECKE, LEIPZIG

A B C D E F G H I J K L M N O P Q R
 1 2 3 4 5 · S T U V W X Y Z · 6 7 8 9 0
 a b c d e f g h i j k l m n o p q r s t u v
 GERANIUM · w x y z · TENDYSON
 Decoration · Baltimore · Anacreon

«PETRARCA» · ORIGINALERZEUGNIS VON SCHELTER & GIESECKE, LEIPZIG.

A B C D E F G H I J K L M N O P Q R S
 1 2 3 4 5 · T U V W X Y Z · 6 7 8 9 0
 a b c d e f g h i j k l m n o p q r s t u
 ABRAHAM · v w x y z · URUGUAY
 BOCCACCIO · MARS · SHEFFIELD
 Bacchante · Haendel · Gentleman

«EDISON» · BAUER & CO., STUTTGART & H. BERTHOLD, BERLIN.

A B C D E F G H I J K L M
 N O P Q R S T U V W X Y Z
 a b c d e f g h i j k l m n o p q r s t u
 1 2 3 4 5 · v w x y z · 6 7 8 9 0
 Roosevelt, Vautier, Feodorowna
 Carnegie, Elzevier, Bouquet

«CARACTÈRE DOUBLET» · SCHRIFTGIESSEREI CH. DOUBLET, PARIS.

A B C D E F G H I J
 K L M N O P Q R S
 T U V W X Y Z
 1 2 3 4 5 6 7 8 9 0
 FAUST, PLUTO
 a a b c d e f g h i j k l m
 n o p q r s t u v w x y z

«LETTRES ANGULAIRES» · SCHRIFTGIESSEREI CH. BEAUDOIRE & C^{ie}, PARIS.

A B C D E F G H I J K L M
 N O P Q R S T U V W X
 1 2 3 4 5 · Y Z · 6 7 8 9 0
 a b c d e f g h i j k l m n o
 æ p q r s t u v w x y z æ
 Eva. FORUM. Spa

A B C D E F G H I J K L
M N O P Q R S T U V W
1 2 3 4 5 · X Y Z · 6 7 8 9 0
Diana · YORK · Adam
a b c d e f g h i j k l m n
:: o p q r s t u v w x y z ::

«LATEINISCH» · H. BERTHOLD, BERLIN & BAUER & CO., STUTTGART.

A B C D E F G H I J K L M N
:: O P Q R S T U V W X Y Z ::
Tivoli. ORLEANS. Gogol
a b c d e f g h i j k l m n o p q r s t
1 2 3 4 5 :: u v w x y z :: 6 7 8 9 0

«INLAND SERIES» INLAND TYPE FOUNDRY, SAINT LOUIS U. S. A.

A B C D E F G H I J K L
M N O P Q R S T U V W
1 2 3 4 5 X Y Z 6 7 8 9 0
a b c d e f g h i j k l m
n o p q r s t u v w x y z
ESTREMADURA
GIBRALTAR
Recitation

«BECKER SERIES» INLAND TYPE FOUNDRY, SAINT LOUIS U. S. A.

A B C D E F G H I J K L
M N O P Q R S T U V
1 2 3 4 5 W X Y Z 6 7 8 9 0
a b c d e f g h i j k l m n o p q
r s t u v w x y z

«MATTHEWS SERIES» INLAND TYPE FOUNDRY, SAINT LOUIS U. S. A.

A B C D E F G H I J K L
M N O P Q R S T U V W
1 2 3 4 • X Y Z • 6 7 8 9
5 • O R A T O R I U M • O
K I N D E R G A R T E N
a b c d e e f g h h i j k l m
n o p q r s t u v w x y z

«EDWARDS SERIES» INLAND TYPE FOUNDRY, SAINT LOUIS U. S. A.

A B C D E F G H I J K L
M N O P Q R S T U V W
1 2 3 4 • X Y Z • 6 7 8 9
5 • N I G A R A G U A • O
a b c d e f g h i j k l m
n o p q r s t u v w x y z

«ROGERS SERIES» INLAND TYPE FOUNDRY, SAINT LOUIS U. S. A.

A B C D E F G H I J K
 L M N O P P Q R R S S
 1 T U V W X Y Z 6
 2 a a b c d e f g h i j k 7
 3 l m m n n o p q r 8
 4 s t u u v w x y z 9
 5 P O R T U G A L 0

«EXTENDED STUDLEY» INLAND TYPE FOUNDRY, SAINT LOUIS U. S. A.

A B C D E F G H I J K L M
 N O P Q R S T U V W X Y
 1 2 3 4 5 Z 6 7 8 9 0
 Beethoven, Wagner
 a b c d e f g h i j k l m n o p q
 r s t u v w x y z
 GUTENBERG
 FRANKFURT

GEZEICHNETE SCHRIFTEN VON M. J. GRADL.

A B C D E F G H I J K L
 M N O P Q R S T U V W
 X Y Z 1 2 3 4 5 6 7 8 9

A B C D E F G H I
 J K L M N O P Q
 R S T U V W X Y Z

A B C D E F G H I J K L M N
 O P Q R S T U V W X Y Z

MIG
 1903

GEZEICHNETE SCHRIFTEN VON M. J. GRADL.

A B C D E F G

H I J K L M N O

P Q R S T U V

W ^{MIG} X Y Z
1 2 3 4 5

A B C D E F G

H I J K L M N

O P Q R S T U

V W X Y Z 6 7 8 9

"VIRILE OPEN" · AMERICAN TYPE FOUNDERS' CO., PHILADELPHIA.

A B C D E F G H I J K L M N O P Q
 1 2 3 4 . R S T U V W X Y Z . 6 7 8 9
 5 . Dover, Florian, Sevilla, Michael . 0
 a b c d e f g h i j k l m n o p q r s t u
 HEIDELBERG - v w x y z - CASSANDRA

"CHAUCER" · AMERICAN TYPE FOUNDERS' CO., PHILADELPHIA.

A B C D E F G H I J K L M N O P Q R S
 1 2 3 4 5 . T U V W X Y Z . 6 7 8 9 0
 a b c d e f g h i j k l m n o p q r s t u v w
 Priamus, Instinct . x y z . Photographure, Statue

"SANTA CLAUS" INITIALS · AMERICAN TYPE FOUNDERS' CO., PHILADELPHIA.

A B C D E F G H I J K L M N O P Q R
 ABOUKIR . S T U V W X Y Z . IVANHOE
 MARGARINE, ALBERT, CONTUSION

"CULDEE" · AMERICAN TYPE FOUNDERS' CO., PHILADELPHIA.

A B C D E F G H I J K L M N O P
 1 2 3 . Q R S T U V W X Y Z . 6 7 8
 4 5 . Rossini, Florida, Canova, Illinois . 9 0
 a b c d e f g h i j k l m n o p q r s t u v
 RADICAL ✦ w x y z ✦ MILLION

«ROBUSTA» · B. KREBS NACHFOLGER, FRANKFURT A. M.

A B C D E F G H I J K L M N O
 1 2 · P Q R S T U V W X Y Z · 6 7
 3 4 5 · a b c d e f g h i j · 8 9 0
 k l m n o p q r s t u v w x y z
 Situation · Cosmos · Aluminium
 RISOTTO · ORANGE · POLENTA

«BEROLINA» · W. GRONAU'S SCHRIFTGIESSEREI, BERLIN-SCHÖNEBERG.

A B C D E F G H I J K L M N O P Q R
 1 2 3 4 5 · S T U V W X Y Z · 6 7 8 9 0
 a b c d e f g h i j k l m n o p q r s t u v w
 BORDEAUX · x y z · ABERDEEN

«EUREKA» · B. KREBS NACHFOLGER, FRANKFURT A. M.

A B C D E F G H I J K L M N O
 1 2 · P Q R S T U V W X Y Z · 6 7
 3 4 5 · a b c d e f g h i j · 8 9 0
 k l m n o p q r s t u v w x y z
 SENEGAL · TRADE MARK · WEIMAR

«LIGHT FACE BLANCHARD» INLAND TYPE FOUNDRY, SAINT LOUIS U. S. A.

ABCDEEFGHIJKL
 MNOPQRRSTUV
 12345 WXYZ 67890
 aabcdefghijklmnop
 nnopqrstuvwxyz
 MUSEUM·BOSTON

«BLANCHARD ITALIC» INLAND TYPE FOUNDRY, SAINT LOUIS U. S. A.

*AABCDEFGHI
 JKLMNOPQR
 STUWXYZ
 CORPORATION
 abcdefghijklmno
 pqrstuvwxyz
 1234567890*

«APOLLO» · AKTIENGESELLSCHAFT FÜR SCHRIFTGIESSEREI UND MASCHINENBAU, OFFENBACH A. M.

A B C D E F G H I J K L M N
 O P Q R S T U V W X Y Z
 a b c d e f g h i j k l m n o p q r s t
 1 2 3 4 5 · u v w x y z · 6 7 8 9 0

«ALTENGLISCH» · BAUER & CO., STUTTGART & H. BERTHOLD, BERLIN.

A B C D E F G H I J K L M N
 O P Q R S T U V W X Y Z
 a b c d e f g h i j k l m n o p q r s t u v
 1 2 3 4 5 · w x y z · 6 7 8 9 0

«NEPTUN» · AKTIENGESELLSCHAFT FÜR SCHRIFTGIESSEREI UND MASCHINENBAU, OFFENBACH A. M.

A B C D E F G H I J K L M N
 O P Q R S T U V W X Y Z
 a b c d e f g h i j k l m n o p q r s t
 1 2 3 4 5 · u v w x y z · 6 7 8 9 0
 Dentilation · Manchester

«COLUMBUS» · AMERICAN TYPE FOUNDERS' CO., PHILADELPHIA.

A B C D E F G H
 I J K L M N O P Q
 R S T U V W X Y Z
 a b c d e f g h i j k l
 m n o p q r s t u v w
 1 2 3 æ x y z œ 6 7 8
 4 5 . Worcester . 9 0

«FERDINAND» · AMERICAN TYPE FOUNDERS' CO., PHILADELPHIA.

A B C D E F G H I J K
 L M N O P Q R S T U
 1 2 3 4 5 = V W X Y Z = 6 7 8 9 0
 a b c d e f g h i j k l m n o p q r
 Dollar . s t u v w x y z . Bitter

«CLEOPATRA» · H. W. CASLON & CO., LONDON.

A B C D E F G H I J K L M N O P Q R S
 1 2 3 4 5 - T U V W X Y Z - 6 7 8 9 0
 a b c d e f g h i j k l m n o p q r s t u v w x y z
 Ghetto, Ischia, CAMPANILE, Domino, Punch
 Faience, Reynolds, Lampion, Wellington, Eros

«GUTENBERG» · H. W. CASLON & CO., LONDON.

A B C D E F G H I J K L M N O P Q R S
 1 2 3 4 5 - T U V W X Y Z - 6 7 8 9 0
 a b c d e e f g h i j k l m n n o p q r r s s t u v w x y z
 Pandango, Victoria, DEBPHI, lecture, Tradition,
 Aphrodite, Martin, Canterbury, Watteau, Samuel

«ARTISTIC RECHERCHE» · CH. RUD & SON, LONDON.

A B C D E F G H I J K L M N O P Q R S
 1 2 3 4 5 - T U V W X Y Z - 6 7 8 9 0
 a b c d e f g h i j k l m n o p q r s t u v w x y z
 Calcutta, Paul, Milton, ALBERT, Pension, Henry, Glasgow
 Relief, Farnese, Original, Philadelphia, Stanley, Loubet, Tivoli

«HUNTSMAN» · J. HADDON & CO., LONDON.

A B C D E F G H I J K L M N O P Q R S
 1 2 3 4 5 - T U V W X Y Z - 6 7 8 9 0
 a b c d e f g h i j k l m n o p q r s s t u v w x y z
 Marconi, Correggio, Isiebig, Ration, Hogarth
 PALLAS, AMATEUR, FAKIR, GENERAL

«HARLECH» · J. HADDON & CO., LONDON.

A B C D E F G H I J K L M
 N O P Q R S T U V W X Y Z
 a b c d e f g h i j k l m n o p q r
 1 2 3 4 5 s t u v w x y z 6 7 8 9 0
 Adam, Gainsborough, Metz
 OSTENDE . CAMBRIDGE

«HARRINGTON» · J. HADDON & CO., LONDON.

A B C D E F G H I J K L L
 M N O P Q R S T U V W X
 1 2 3 4 5 - Y Z - 6 7 8 9 0
 a b c d e f g h i j k l m n o p q
 r s t u v . E D I S O N . w x y z
 Forum, Anemone, Venus
 Gotha, Kentucky, Record
 SHEFFIELD . DUBLIN

«FANTASIES ETRUSQUES» · SCHRIFTGIESSEREI G. PEIGNOT & FILS, PARIS

A B C D E F G H I J K L M N O P
 Q R S T U · FELIX · V W X Y Z
 a b c d e f g h i j k l m n o p q r s t u v
 RELIGION · w x y z · CHOLERA
 International, Bruno, Reval, Humbert

«FRANÇAISE LEGÈRE» VON G. AURIOL · SCHRIFTGIESSEREI G. PEIGNOT & FILS, PARIS

A B C D E F G H I J K L M N O P Q R S T U V
 TURBINE · W X Y Z · MENTONE
 a b c d e f g h i j k l m n o p q r s t u v w x y z
 1 2 3 4 5 · Montreux, Service · 6 7 8 9 0
 Utrecht · Cambridge · Gibraltar

«FANTAISIE NOIRE» · SCHRIFTGIESSEREI G. PEIGNOT & FILS, PARIS

A B C D E F G H I J K L M
 N O P Q R S T U V W X Y Z
 a b c d e f g h i j k l m n o p q r s t u v
 Cintoretto · w x y z · Boulevard

„FETTE VENEZIA“, KARL BRENDLER & SÖHNE, WIEN.

A A B C D E F G H I J K L M
 N O P Q R S T U V W X Y Z
 a a b c d e f g h i j k l m n o
 :: o p q r s t u v w x y z ::
 1 2 3 4 5 · Faust · 6 7 8 9 0
 Monument · Souvenir
 DOMENICO. MEMENTO

„VENEZIA“, KARL BRENDLER & SÖHNE, WIEN.

A A B B C D E F F G H I J K L M
 M N O O P Q R R S T U V W X
 B A R O N · Y Z · A D O N I S
 C A R O L I N E :: M A N D A R I N
 M o n t e n e g r o · G h i r l a n d a j o
 a a b c d e e f g h i j k l m n o
 o p q r s t u v w x y z
 1 2 3 4 5 6 7 8 9 0

«WASHINGTON» · ORIGINALERZEUGNIS VON SCHELTER & GIESECKE, LEIPZIG.

A B C D E F G H I J K L M N O
 1 2 P Q R S T U V W X Y Z 6 7
 3 4 5 a b c d e f g h i j k l m n 8 9 0
 ABEL · o p q r s t u v w x y z · MINE
 Bretagne Combination Sardine

«TEUTONIC» · MILLER & RICHARD, EDINBURGH.

A B C D E F G H I J K L M N O P Q R S T U V
 T R O C A D E R O · W X Y Z · B O N A P A R T E
 a b c d e f g h i j k l m n o p q r s t u v w x y z
 1 2 3 4 5 · B e a t r i x , A r s e n a l · 6 7 8 9 0
 S a n t a n d e r , C o n s e r v a t i o n , G u i l l o t i n e

«DANTE» · ORIGINALERZEUGNIS VON SCHELTER & GIESECKE, LEIPZIG.

A B C D E F G H I J K L M N O P Q R
 1 2 3 4 5 · S T U V W X Y Z · 6 7 8 9 0
 a b c d e f g h i j k l m n o p q r s t u v w
 C O R P U L E N T · x y z · E T I Q U E T T E
 A u g u s t i n · B u e n o s A y r e s · W a t e r l o o

A B C D E F G H I J K
L M N O P Q R S T U V
W X · A R T H U R · Y Z
Banner · Richard
a b c d e f g h i j k l m
n o p q r s t u v w x y z
1 2 3 4 5 6 7 8 9 0

«TEDESCA» · AKTIENGESELLSCHAFT FÜR SCHRIFTGIESSEREI UND MASCHINENBAU, OFFENBACH A. M.

A B C D E F G H I J K L M
N O P Q R S T U V W X Y Z
a b c d e f g h i j k l m n o p q r s
1 2 3 4 5 · t u v w x y z · 6 7 8 9 0

«ALEXANDRA» · BAUER & CO., STUTTGART & H. BERTHOLD, BERLIN.

A B C D E F G H I J K L
M N O P Q R S T U V W
1 2 3 4 5 X Y Z 6 7 8 9 0

"ERRATIC OUTLINE" · AMERICAN TYPE FOUNDERS' CO., PHILADELPHIA.

A B C D E F G H I J K
 L M N O P Q R S T U
 1 2 3 - V W X Y Z - 6 7 8
 4 5 Bivouac, Villa 9 0
 a b c d e f g h i j k l m
 n o p q r s t u v w x y z
 HOUSE, CANADA

"SKJALD" · AMERICAN TYPE FOUNDERS' CO., PHILADELPHIA.

A B C D E F G H I J K L
 M N O P Q R S T U V W
 1 2 3 4 5 @ X Y Z @ 6 7 8 9 0
 a b c d e f g h i j k l m n
 - o p q r s t u v w x y z -
 David. Amazon. Probe
 Edina. Index. Bulwark

«ELEFANTA» · KARL BRENDLER & SÖHNE, WIEN.

A B C D E F G H I J K L M

N O P Q R S T U V W

1 2 3 4 5 · X Y Z · 6 7 8 9 0

MEDUSE : ROUTINE

Note · Valparaiso · Paul

a b c d e e f g h i j k l m n

:: o p q r s t u v w x y z ::

ZIERSCHRIFT «MONOPOL» · EDUARD SCHOLZ, WIEN.

ORANGE. BOSTON. SULTAN

FLIRT. HARMONIUM. ADIEU

A B C D E F G H I J K L M N O

· P Q R S T U V W X Y Z ·



· 1 2 3 4 5 6 7 8 9 0 ·

«TIP TOP» · SCHRIFTGIESSEREI JULIUS KLINKHARDT, LEIPZIG.

A B C D E F G H I J K L M N

O P Q R S T U V W X Y Z

a b c d e f g h i j k l m n o

 p q r s t u v w x y z 

1 2 3 4 5 6 7 8 9 0

«TEUTONIA» · ROOS & JUNGE, OFFENBACH.

A B C D E F G H I J K L M

N O P Q R S T U V W X Y Z

a b c d e f g h i j k l m n o

 p q r s t u v w x y z 

1 2 3 4 5 6 7 8 9 0

»JENSON« · SCHRIFTGIESSEREI FLINSCH, FRANKFURT A. M.

ABCDEFGHIJKLMN
 123 QRSTUVWXYZ 678
 45 abcdefghijklmnopqrstu 90
 BERLIN vwxyz RACINE
 Confucius · Islam · Mahomed

»VICTORIA« · SCHRIFTGIESSEREI FLINSCH, FRANKFURT A. M.

ABCDEFGHIJKLM
 NOPQRSTUVWXYZ
 abcdefghijklmnop
 123 · qrsstuvwxyz · 678
 45 PIANO FIUME 90
 Marine Ostade Rauch

»SAMSON« · SCHRIFTGIESSEREI FLINSCH, FRANKFURT A. M.

ABCDEFGHIJKLMN
 12345 STUVWXYZ 67890
 abcdefghijklmnopqrstu
 MERODE · xyz · THOMAS
 Ramses Reporter Central

A B C D E F G H I J K L M
N O P Q R S T U V W X Y Z
a b c d e f g h i j k l m n o p
1 2 q r s t u v w x y z 6 7
3 4 5 = Vision, Tunnel = 8 9 0
COMPETENT, BARRY

«CONCORDIA» · BAUER & CO., STUTTGART & H. BERTHOLD, BERLIN

A B C D E F G H I J K L M N O P Q R
1 2 3 4 5 · S T U V W X Y Z · 6 7 8 9 0
a b c d e f g h i j k l m n o p q r s t u
HELVETIA · v w x y z · DOCUMENT
Galame · Renaissance · Gladstone
Passage, Don Juan, Gotha, Lenbach

A B C D E F G H I
J K L M N O P Q R
S T U V W X Y Z
1 2 3 4 5 6 7 8 9 0
·RÉVOLUTION·
·WASHINGTON·
·MANET·DAVID·

A B C D E F G H I J K L M
N O P Q R S T U V W X Y Z
1 2 3 4 5 6 7 8 9 0
NERO · GERMANIA · ZOLA
PLUTO · SHAKESPEARE
IMPERATOR · OSTENDE
HOLBEIN · LEO · GÆTHER

«CUBAN» MILLER & RICHARD · EDINBURGH

A B C D E F G H I J K L M
 N O P Q R S T U V W X Y Z
 1 2 3 4 5 CUBA 6 7 8 9 0
 VERANDA, DESSERT
 ARGUMENT, BELLA

«GRANGE» MILLER & RICHARD · EDINBURGH.

A B C D E F G H I J K L M
 N O P Q R S T T U V W
 1 2 3 4 5 X Y Z 6 7 8 9 0
 JERUSALEM, ORLEANS
 CALIGULA, EXPEDITION

«LUDGATE» MILLER & RICHARD · EDINBURGH.

A B C D E F G H I J K L M N O P
 1 2 3 · Q R S S T U V W X Y Z · 6 7 8
 4 5 · PARDON, NEWTON · 9 0
 a b c d e f g h i j k l m n o p q r s t
 Jupiter, u v w x y z, Havana
 Boulevard, Ibis, Remington

A B C D E F G H I J K L M N
O P Q R S T U V W X Y Z Æ
a b c d e f g h i j k l m n o p q r s t
1 2 3 4 5 · u v w x y z · 6 7 8 9 0
Moment, Commode, Stock
RELIGION. CHARLOTTE

«FLEMISH CONDENSED» STEPHENSON, BLAKE & Co., LONDON.

A B C D E F G H I J K L M N O P Q R S
1 2 3 4 5 · T U V W X Y Z · 6 7 8 9 0
GRATIS · CIGARETTE · EDISON
BISQUIT · ROBERT · DIRECTOR

«FLEMISH EXPANDED» STEPHENSON, BLAKE & Co., LONDON.

A B C D E F G H I J K L M N
O P Q R S T U V W X Y Z Æ
a b c d e f g h i j k l m n o p q r s t
1 2 3 4 5 · u v w x y z · 6 7 8 9
Cousin, Garibaldi, Pension
CASINO. HAMLET. JURY

«HALBFETTE SECESSION» · BAUER & CO., STUTTGART & H. BERTHOLD, BERLIN.

A A B C D E F G H I J K L M
N O P Q R S S T U V W X Y Z
a b c d e e f g h i j k l m n o p q r s s t
1 2 3 4 5 · u v w x y z · 6 7 8 9 0

«MAGERE SECESSION» · BAUER & CO., STUTTGART & H. BERTHOLD, BERLIN.

A A B C D E F G H H I J K L M N N O P Q R
1 2 3 4 5 = S S T U V W X Y Z = 6 7 8 9 0
a b c d e e f g h i j k l m n o p q r s s t u v w x y z

«NEGRITA» · SCHRIFTGIESSEREI GENZSCH & HEYSE, HAMBURG.

A A B C D E E F G H H H
I J K L M M N N O P Q R
S S T T U U V W X Y Z
a b c d e f g h h i j k l m
n o p q r s s t u v w x y z
1 2 3 4 5 6 7 8 9 0

«RECLAME» · SCHRIFTGIESSEREI FLINSCH, FRANKFURT A. M.

ABCDEFGHIJKLMNOPQRSTUVWXYZ
12 · abcdefghijklmnopqrstuvwxyz · 67
345 · NATIONAL · DON QUIXOTE · 890
Conserve · Discretion · Transport · Express

«NEUE PITTORESK» · SCHRIFTGIESSEREI GENZSCH & HEYSE, HAMBURG.

A B C D E F G H I J K L M N O P
Q R S T U · ANANAS · V W X Y Z
ILLUSTRATION · JAVA · BELLEVUE
a b c d e f g h i j k l m n o p q r
s t u v · 1 2 3 4 5 6 7 8 9 0 · w x y z

«FRANCONIA» · SCHRIFTGIESSEREI FLINSCH, FRANKFURT A. M.

ABCDEFGHIJKLMN
123 · OPQRSTUVWXYZ · 678
45 · abcdefghijklmnopqrst · 90
MONACO · uvwxyz · QUATRO
Finance · Isola bella · Toscana

A B C D E F G H I
J K L M N O P Q
R S T U V W X Y Z
a b c d e f g h i j k l m
n o p q r s t u v w x y z
1 2 3 4 5 6 7 8 9 0

«CONSTANTIA» · BAUER & CO., STUTT GART & H. BERTHOLD, BERLIN.

A B C D E F G H I J K L M
N O P Q R R S S T U V W
1 2 3 4 5 · X Y Z · 6 7 8 9 0
a b c d e e f g h i j k l m n
n o p q r s s t u v w x y z

«IRIS» · ORIGINALERZEUGNIS VON J. G. SCHELTER & GIESECKE, LEIPZIG.

A B C D E F G H I K L M N O P Q R S T
1 2 3 4 5 · U V W X Y Z · 6 7 8 9 0

A B C D E E F G G H H
I J K L M N O O P Q R R
S S T U V W X Y Z CH LA
LT 1 2 3 4 5 6 7 8 9 0 TH
GLADIATOR · CHARADE
HERDER · GOTTHARD

A A B C C D E E F F G H
H I J J K K L L M N O P P
Q R R S T T U V W X Y Z
Santos · Darwin · Bristol
a a b c d d e e f g h h i j k k
l m m n n o p q r s t u v w x y z

«BAMBUS-GROTESK» · SCHRIFTGIESSEREI E. GURSCH, BERLIN.

A B C D E F G H I J K L M N O P Q
 a b c · R S T U V W X Y Z · d e f
 g h i j k l m n o p q r s t u v w x y z
 1 2 3 4 5 · CONGO · 6 7 8 9 0
 Supplement · Thorwaldsen

«GLORIA» · SCHRIFTGIESSEREI EMIL GURSCH, BERLIN.

A B C D E F G H I J K L M N O P
 a b · Q R S T U V W X Y Z · c d
 : e f g h i j k l m n o p q r s t u v w x y z :
 1 2 3 4 5 · ELEPHANT · 6 7 8 9 0
 Service · Influenza · Bajaccio

«KOMET» · ROOS & JUNGE, OFFENBACH.

A B C D E F G H I J K L M N O P
 a a · Q R S T U V W X Y Z · b c
 d e f g h i j k l m n o p q r s t u v w x y z
 1 2 3 4 5 · Versailles · 6 7 8 9 0

A A B C D E F F G H I
J K K L M M N N O P Q
R R S T T U U V W W X
1 2 3 4 5 : Y Z : 6 7 8 9 0
Hastings · Nottingham
a b c d e f g h i j k l m n
o p q r s s t u v w x y z

«ARNOLD BÖCKLIN» · SCHRIFTGIESSEREI OTTO WEISERT, STUTTGART.

A B C D E F G G H I J K L
M N O P O R S T U V W
1 2 3 4 5 6 · X Y Z · 7 8 9 0
a b c d e f g h i j k l m
n o p q r i s t u v w x y z
Stuttgart · Heilbronn

A B C D E F G H I J K L M
 N O P Q R S T U V W X Y Z
 * 1 2 3 4 5 * 6 7 8 9 0 *
 JOCKEY * SULTAN
 BRISTOL · PENSION

REKLAMESCHRIFT «SECESSION» · SCHRIFTGIESSEREI EDUARD SCHOLZ, WIEN.

A B C D E F G H I J K L M N
 O P Q R S T U V W X Y Z
 a b c d e f g h i j k l m n o p q r
 s t u v · GOUNOD · w x y z
 Copernicus · Newton

«QUAINT ROMAN SERIES» · CENTRAL TYPE FOUNDRY, SAINT LOUIS. U. S. A.

A B C D E F G H I J K L
 M N O P Q R S T U V W X
 1 2 3 4 5 · Y Z · 6 7 8 9 0
 a b c d e f g h i j k l m n o p q r
 s t u v · Mozart · w x y z

A B C D E F G H I J K L M
N O P Q R S T U V W X
a b c d e · y z · f g h i k l
m n o p q r s t u v w x y z
1 2 3 4 5 · U · A S E · 6 7 8 9 0
Humboldt · Budapest

«THALIA» · ORIGINAL-ERZEUGNIS VON SCHELTER & GIESECKE, LEIPZIG.

A B C D E F G H I J K L M N
O P Q R S T U V W X Y Z
a b c d e f g h i j k l m n o p q r s t
u v w · 1 2 3 4 5 6 7 8 9 0 · x y z
Morgan, Cilly, Offenbach,
Rubens, Fabrication

«DESDEMONA» · K. K. HOF-SCHRIFTGIESSEREI KARL BRENDLER & SÖHNE, WIEN.

A B C D E F G H I J K L M N
 O P Q R S S T U V W X Y Z
 1 2 3 4 5 · ISAAC · 6 7 8 9 0
 ACHMED, LINOLEUM
 DAVID, CHROMO, TYPE

«EDDA» · ORIGINALERZEUGNIS VON J. G. SCHELTER & GIESECKE, LEIPZIG.

A A B C D E E F G H I J K
 L M N O P Q R S T U V
 W X · 1 2 3 4 5 6 7 8 9 0 · Y Z
 AMATEUR, DICKENS
 RECORD, VICTOR

«EPITAPH OPEN SERIES» · BOSTON TYPE FOUNDRY, BOSTON.

A B C D E F G H I J K L M N O
 ∇ . P Q R S T U V W X Y Z . ∇
 ∇ . ROCKEFELLER . ∇
 ∇ . SEDAN-BYRON . ∇

«SCHREIBSCHRIFT ROMANA» · BAUER & CO., STUTTGART & H. BERTHOLD, BERLIN.

A B C D E F G G H
 I J K L M N O P Q
 R S S T T U V W W
 1 2 3 4 5 · X Y Z · 6 7 8 9 0
 a b c d d e f f g h h i j k l l m n o p q r r
 Cyclamen · s s t u v w x y z · Original

«VENETIANISCHE SCHREIBSCHRIFT» · SCHRIFTGIESSEREI GENZSCH & HEYSE, HAMBURG.

A B C D E F G H I J K L
 M N O P Q R S T T U V W
 a b b c d d e f g · X Y Z · k k i j k l m n o p
 1 2 3 4 5 · q r s t u v w x y z z · 6 7 8 9 0
 Venezuela · Requiem · Testament

«CANCELLARESCA» · ORIGINALERZEUGNIS VON SCHELTER & GIESECKE, LEIPZIG

A B C D E F G H I J K L
 M N O P Q R S T U V W X
 a b c d e f g h i j · Y Z · k l m n o p q r s
 1 2 3 4 5 · t u v w x y z · 6 7 8 9 0

A B C D E F G H I J K L M
N O P Q R S T U V W X Y Z
A B C D E F G H I J K · P Q R L E M
a b c d e f g h i j k l m n o p q r s t u v w x y z
1 2 3 4 5 · Philadelphia · 6 7 8 9 0
Fahrenheit · Glasgow · Lieutenant

«SYLPHIDE» · ORIGINALERZEUGNIS DES HAUSES J. G. SCHELTER & GIESECKE, LEIPZIG.

A B C D E F G H I J K L
M N O P Q R S T U V W
a b c d e f g · X Y Z · h i j k l m n o
1 2 3 4 5 · p q r s t u v w x y z · 6 7 8 9 0
Anecdote · Rothschild · Potsdam

«ZIRKULARSCHRIFT HORTENSIA» · SCHRIFTGIESSEREI EMIL GURSCH, BERLIN.

DUMONT · LORD · BUDGET
Confession · Rousseau · Mandoline
A B C D E F G H I J K L M N O P Q
1 2 3 4 5 · R S T U V W X Y Z · 6 7 8 9 0
a b c d e f g h i j k l m n o p q r s t u v w x y z

«KALLIGRAPHIA» · H. BERTHOLD, BERLIN & BAUER & CO., STUTT GART.

A B C D E F G H I J
 K L M N O P Q R S T U
 abc · V W X Y Z · def
 g h i j k l m n o p q r s t u v w
 1 2 3 4 5 · x y z · 6 7 8 9 0
 Publication · Liverpool

«INSERAT-KURSIV» · AKTIENGESELLSCHAFT FÜR SCHRIFTGIESSEREI UND MASCHINENBAU, OFFENBACH.

12345 · A B C D E F G H I J K L M · 67890
 abcde · N O P Q R S T U V W X Y Z · fghij
 B A D E N · k l m n o p q r s t u v w x y z · J A S O N
 Intertaken · Renaissance · Euphrosyne

«GALATHEA» · ORIGINALERZEUGNIS VON J. G. SCHELTER & GIESECKE, LEIPZIG.

A B C D E F G H I J K L M N O P
 Q R S T U · abc · V W X Y Z
 defghijklmnopqrstuvwxyz
 1 2 3 4 5 · COLLEGE · 6 7 8 9 0
 Adonis · Information · Orient

«REGINA-CURSIV» · BAUER & CO., STUTTGART · H. BERTHOLD, BERLIN.

A B C D D E E F G G H H J J
 K K L M N O P Q R S S T T U
 a b c d d e · V W X Y Z · f g h h i j k
 k l m m n n o p q r s t u v w x y z z
 1 2 3 4 5 P O T E M K J N 6 7 8 9 0
 Coast · Benvenuto Cellini · Trust

«HALBFETTE IDEAL-CURSIV» · BAUER & CO., STUTTGART · H. BERTHOLD, BERLIN.

A B C D E F G H J J K L M N O P Q R S
 1 2 3 4 5 · T U U W X Y Z · 6 7 8 9 0
 a b c d e f g h i j k l m n o p q r s t u v w x y z
 Ariadne · AMSTERDAM · Bismarck

«HANSA-CURSIV» · BAUER & CO., STUTTGART · H. BERTHOLD, BERLIN.

A B C D D E E F G G H H J J
 K K L M N O P Q R S S T T U
 a b c d d e · V W X Y Z · f g h h i j k k
 l m m n n o p q r s s t u v w x y z z
 1 2 3 4 5 Mississippi · Artemis 6 7 8 9 0

A B C D E F G H I J K
L M N O P Q R S T U V
W X a b c d e f g h Y Z
i j k l m n o p q r s t u v
1 2 3 4 5 w x y z 6 7 8 9 0
MONUMENT LOUIS
Rhodes Organisation

«QUILL PEN SCRIPT» · E. & F. GYLES, LONDON.

A A B C D E F G H I J K
L M N O P Q R S S T U V
1 2 3 4 5 - W X Y Z - 6 7 8 9 0
a b c d e f g h i j k l m n o p q r s
Byron : t u v w x y z : Henry
Situation. Epos. Charlotte.
SAMOS. CHARKOW.

A B C D E F G H I
J K L M N O P Q
R S T U V W X Y Z
a b c d e f g h i j k l m
n o p q r s t u v w x y z
1 2 3 4 5 6 7 8 9 0

«ALTROMANISCH-KURSIV» · ORIGINALERZEUGNIS VON SCHELTER & GIESECKE, LEIPZIG.

A B C D E F G H I J K L
M N O P Q R S T U V W
1 2 3 4 5 · X Y Z · 6 7 8 9 0
a b c d e f g h i j k l m
n o p q r s t u v w x y z

A B C D E F G H I J K L M N
O P Q R S T U V W X Y Z
12345 - abcdefghijklmnopqrstuvwxyz - 67890
Menelaus, Reproduction, Bannecker, Stanley.

«FREEHAND SCRIPT» · STEPHENSON, BLAKE & CO., LONDON.

A B C D E F G H I J K L M N O P Q R S T U V W X Y Z
a b c d e f g h i j k l m n o p q r s t u v w x y z
1 2 3 4 5 - Pamphlet, Oxford, Canada, Dickens - 6 7 8 9 0
Rhum, Babel, Figaro, Episode, Route, Othello, Cognac, Zone.

«MANUSCRIPT» · BAUER & CO., STUTTGART & H. BERTHOLD, BERLIN.

A B C D E F G H I J K L M
N O P Q R S T U V W X Y Z
a b c d e f f g h i j k l m n o p q r s t u v
w x · 1 2 3 4 5 · Collection · 6 7 8 9 0 · y z
Stanley · Mandoline · Bretagne · Vignette

«FIGARO» · H.-W. CASLON & CO., LONDON.

A B C D E F G H I J K L M N O P Q R
S T U V - abcdefghijklmnopq - W X Y Z
rstu - 12345 - Testament - 67890 - vwxyz
Brahma, Confession, Aphrodite, Romulus

A A B B C C D D E E F F G G H H I I J J
K L M M N N O O P P Q Q R R
R R S S T T U U V V W W X X Y Y Z Z
abcdefghijklmnopqrstuvwxyz
uvw . 1234567890 . xyz
MILLET, SPHINX, HUGO
Valparaiso, Rose, Franklin
Paris, Simon, Bagdad, Laura

A B C D E F G H I J K L M
N O P Q R S T U V W X Y Z
abcdefghijklmnopqrstuvwxyz
12345 = uvwx yz = 67890
Armand, Watteau, Elisabeth
Dumas, Kaiser, Jilly, Liszt

«HARQUIL SERIES» J. HADDON & Co. · LONDON.

A B C D E F G H I J K L M
N O P Q R S T U V W X
1 2 3 4 5 - Y Z - 6 7 8 9 0
abc def ghijklmnopqrst
Torino-uvwxyz-Social
GENOVA-CANTON

«HAWARDEN ITALIC» J. HADDON & Co. · LONDON.

A B C D E F G H I J K
L M N O P Q R S T U
1 2 3 4 - V W X Y Z - 6 7 8 9
5 . abc def ghijklmnopq . O
Yacht-rstuvwxyz-Niger
KAISEER - SIGNOR
ADELINA - FRED

A B C D E F G H I J K L M
 N O P Q R S T U V W X Y Z
 a b c d d e f g h i j k l m n n o p p q r r s t t u v w
 1 3 2 4 5 · Nancy · x y z z · Samoa · 6 7 8 9 0
 Aalesund · Calame · Turban · Muse

A B B C D E F G H I J K L M M M
 N O P Q R S T U V W X Y Z
 a b c d d e e f f g h i j k l l m n o p p q r r s s t t u v w x y z
 Helsingfors, Oratorium, Nicaragua, Cervantes, Aboukir,
 Litograph, 1 2 3 4 5 6 7 8 9 0 Rossini,

A B C D E F G H I J K L M N O P Q
 1 2 3 4 5 · R S T U V W X Y Z · 6 7 8 9 0
 a b c d e e f g h i j k l m n n o p q r s t u v w x y z
 S A A A A · M A B K D E N · N O D Z U
 Lugano, Atlas, Siam, Bonn, Tibetaner, Yalu

ABCDEFGHIJKLMN O P Q
12345 · RSTUVWXYZ · 67890
abcdefghijklmnopqrstu vwxyz
ROYAL · TOKIO · GRATIS
Bayreuth · Mikado · Helsingfors

ABCDEFGHIJKLM
NOPQRSTUVWXYZ
abcdefghijklmnop
12 - qrstu vwxyz - 67
345 KNAUS BARON 890
Chamberlain, Salomon

ABCDEFGHIJKLM
NOPQRSTUVWXYZ
abcdefghijklmnop
Club · qrstu vwxyz · Paul

«PIONIER» · SCHRIFTGIESSEREI GENZSCH & HEYSE, HAMBURG.

A B C D E F G H I J K L L M
 N O P Q R S T U V W X Y Z
 a b c d e f g h i j k l m n o
 1 · p q r s t u v w x y z · 6
 2 3 4 5 · BICYCLE · 7 8 9 0
 Hobbema · Islam · Ravenna

«PATENT RECLAME» · SCHRIFTGIESSEREI FLINSCH, FRANKFURT A. MAIN.

A B C D E F G H I J K L M N O
 1 2 · P Q R S T U V W X Y Z · 6 7
 3 4 5 · a b c d e f g h i j k l m n · 8 9 0
 o p q r s t · B A L F O U R · u v w x y z
 Stuck · Alma Tadema · Journal
 Daniel · Phidias · Maria · Balzac

«ELZEVIER-INITIALEN» · BREITKOPF & HÄRTEL, LEIPZIG.



„SEZESSIONS-INITIALEN“ · W. GRONAU'S SCHRIFTGIESSEREI · BERLIN-SCHÖNEBERG.

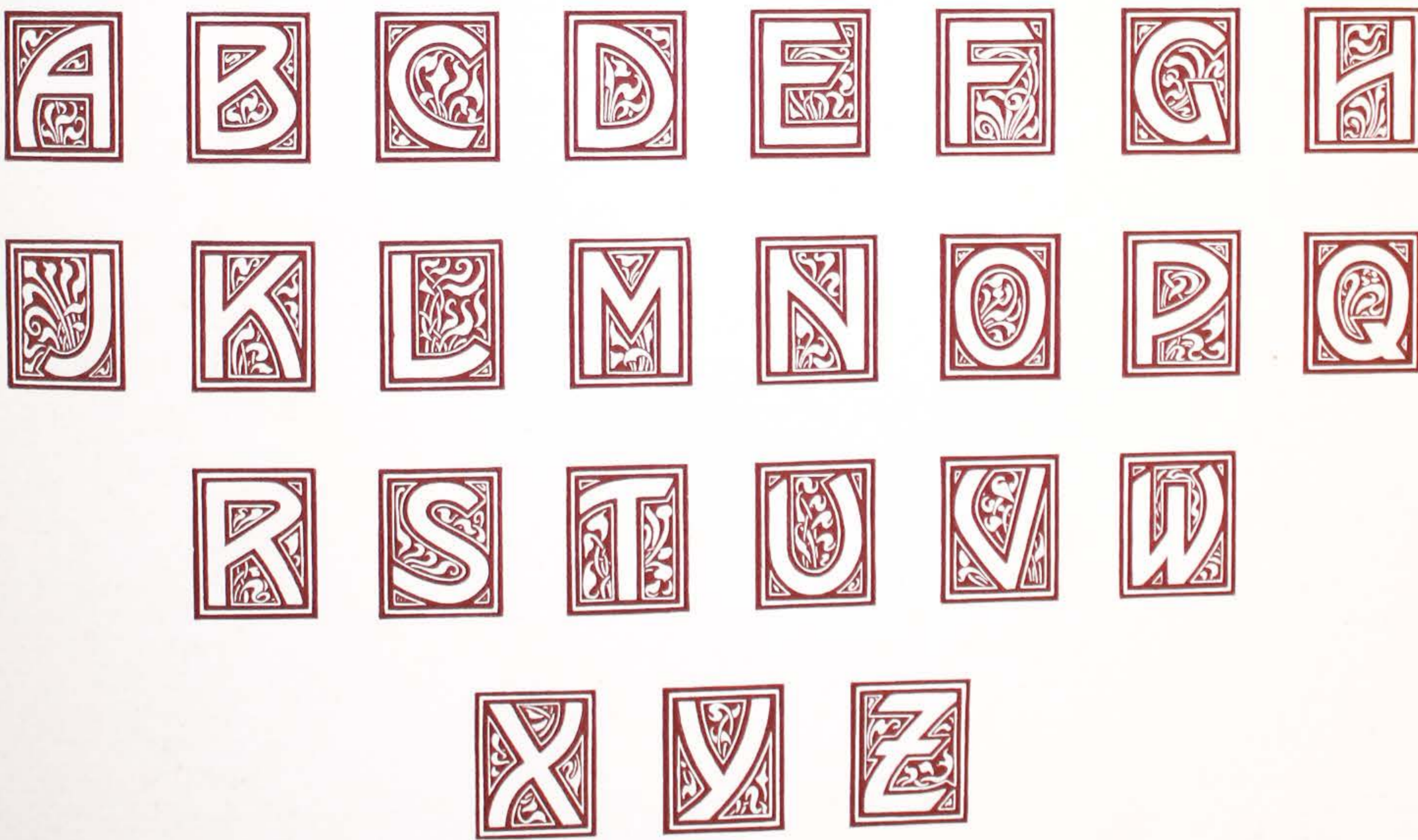





«RÖMISCHE INITIALEN» · SCHRIFTGIESSEREI GENZSCH & HEYSE, HAMBURG.









«ELZEVIER-INITIALEN» · SCHRIFTGIESSEREI FLINSCH, FRANKFURT A. M.



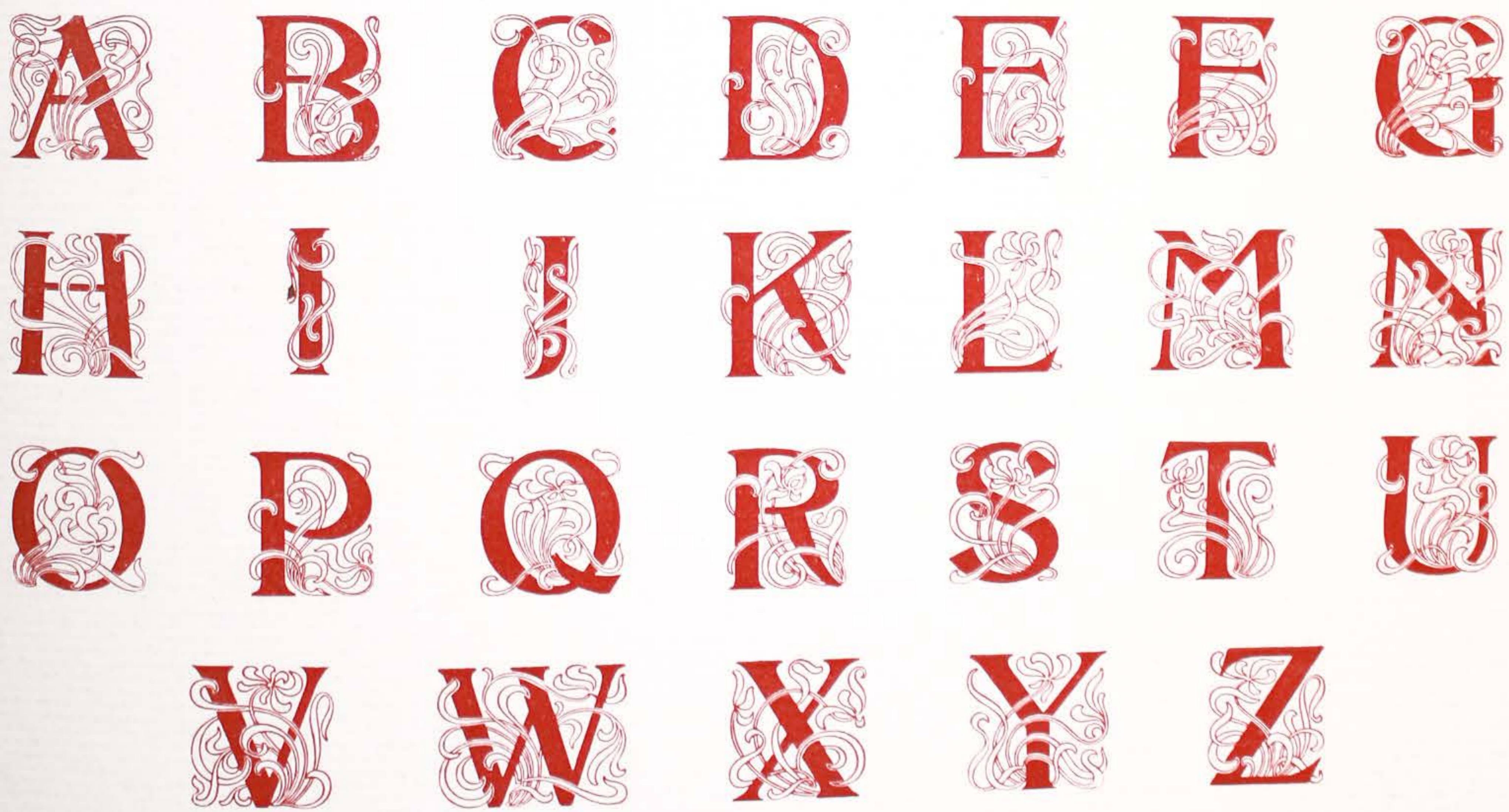

INITIALEN VON ETHEL LARCOMBE.



© PETZENDORFER
SCHRIFTENARTEN
© NEUE FOLGE ©

© VERLAG
JUCHOFFMANN
© STUTTGART ©



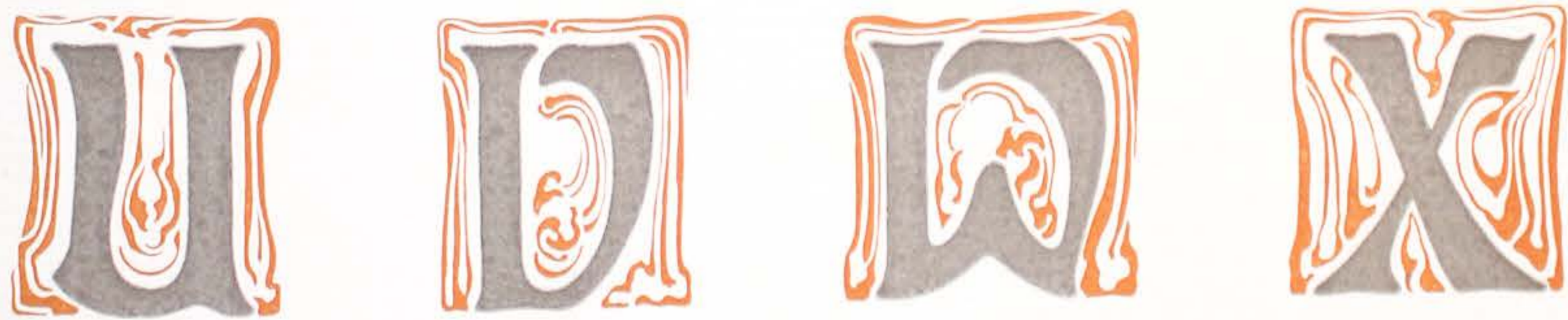
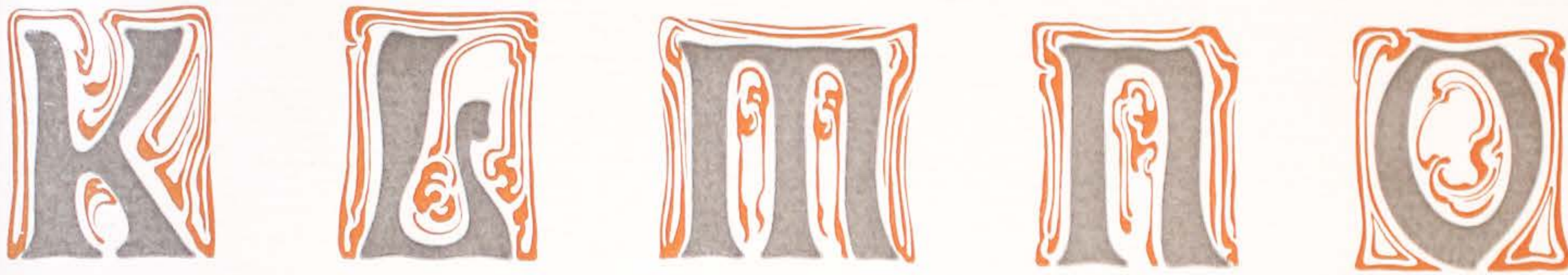
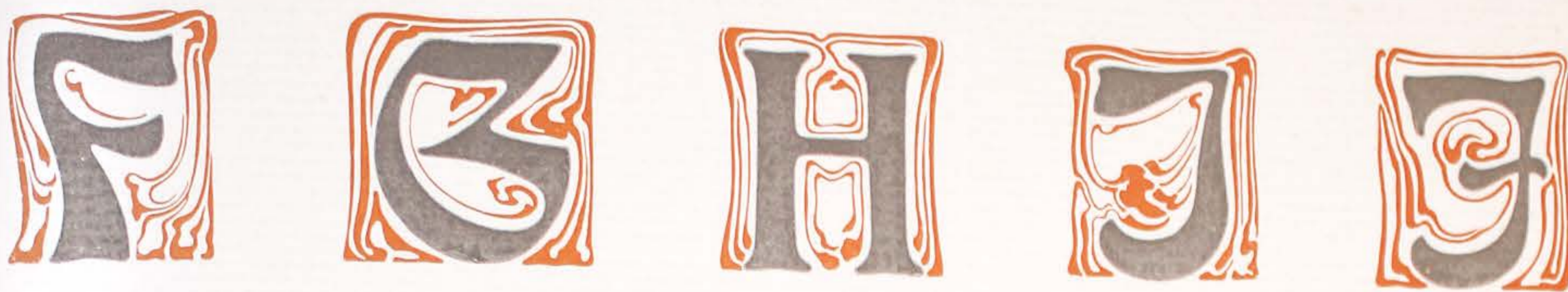

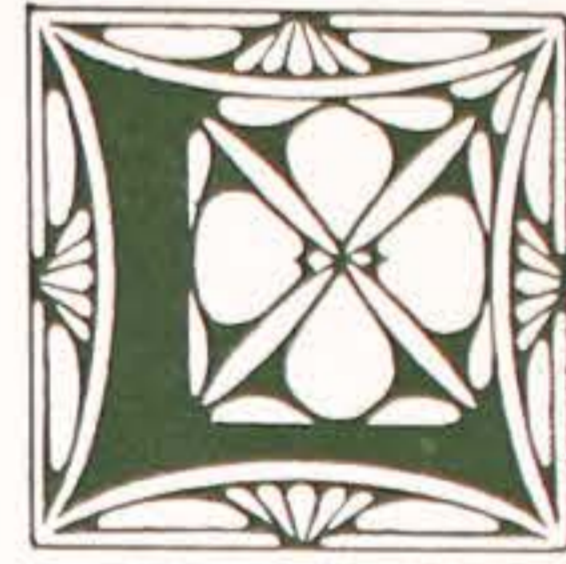
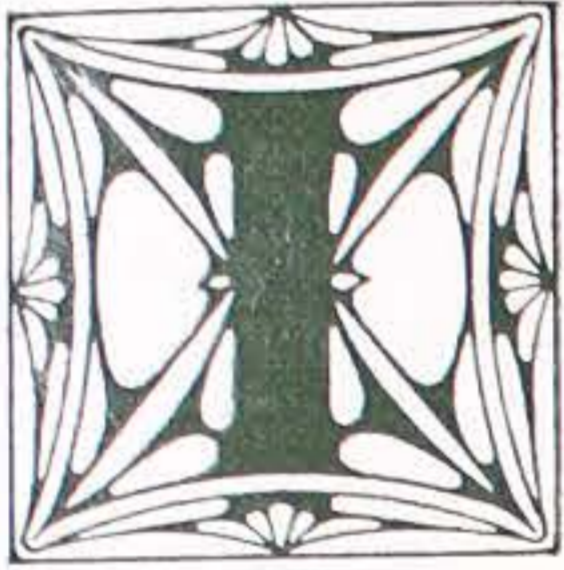
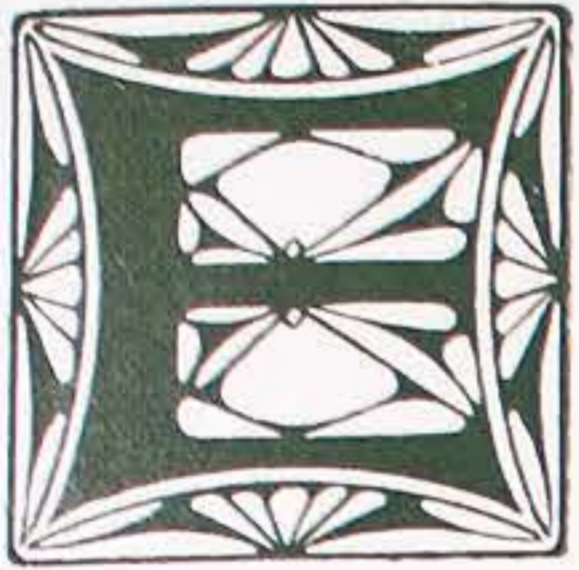
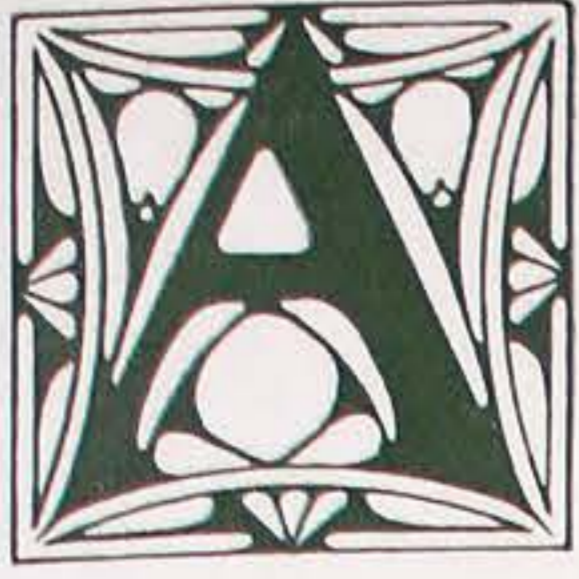

Initialen von M. J. Gradi.

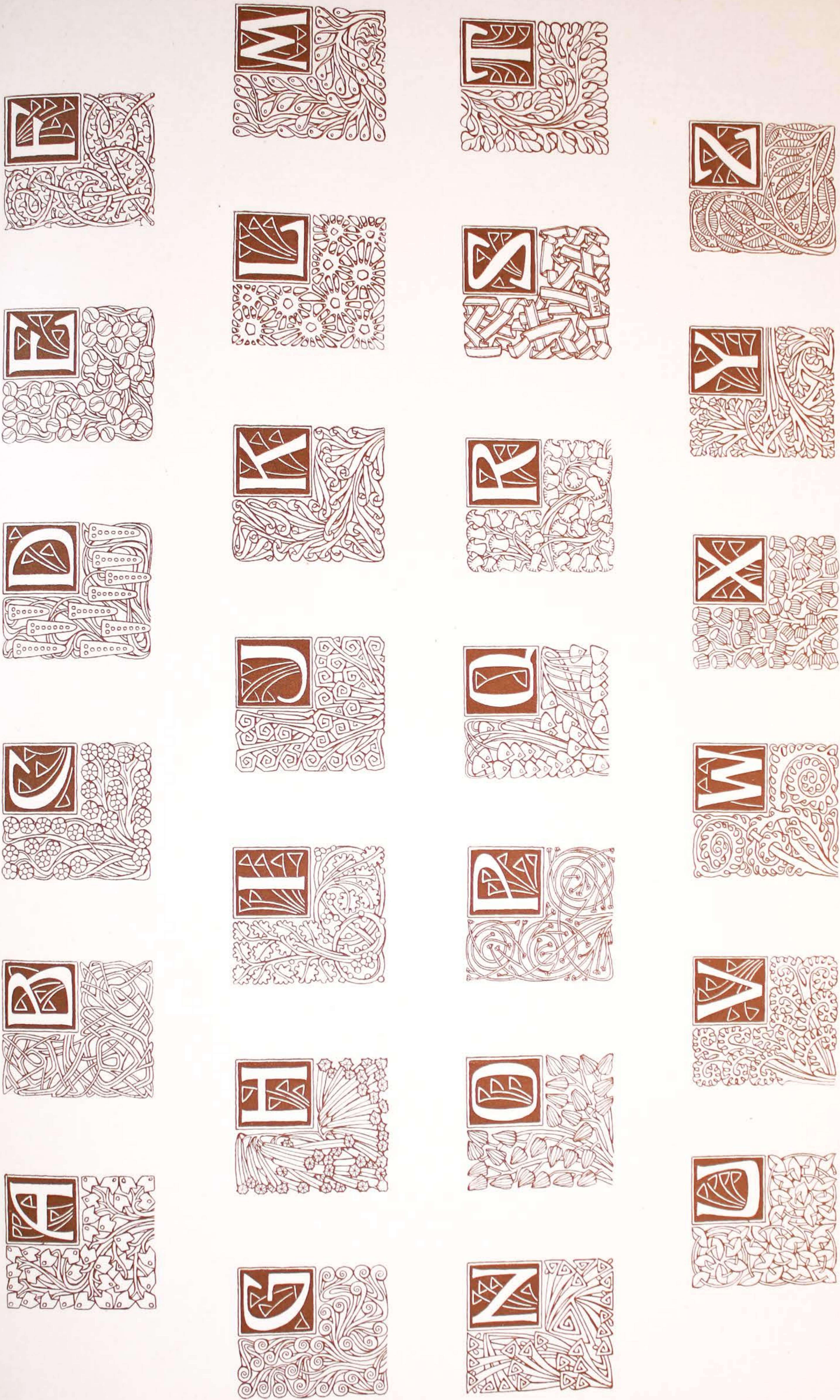

»BEHRENS INITIALEN« ORIGINALERZEUGNIS DER RUDHARD'SCHEN GIESSEREI, OFFENBACH A. M.

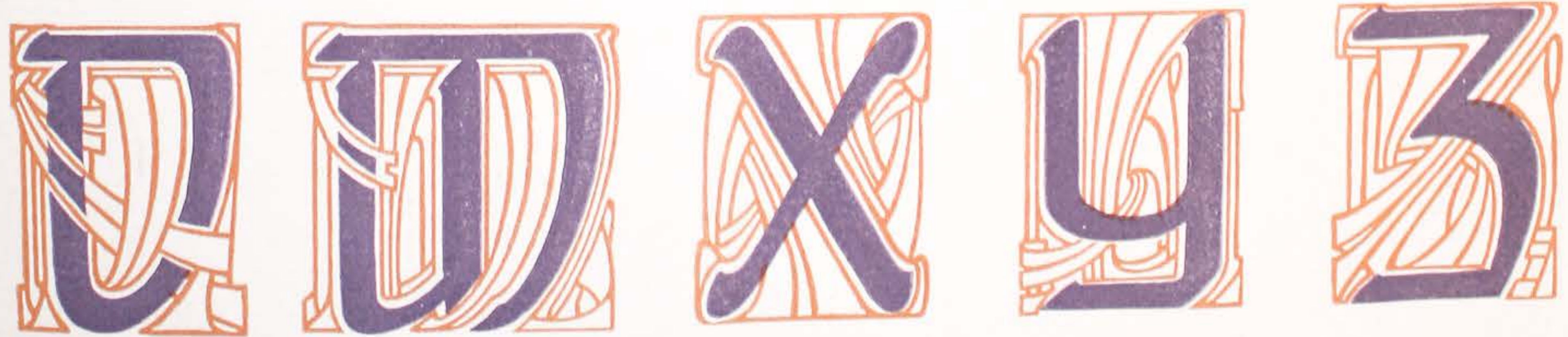

»SCHWABACHER-INITIALEN« ORIGINALERZEUGNIS DER RUDHARDSCHEN GIESSEREI, OFFENBACH A. M.

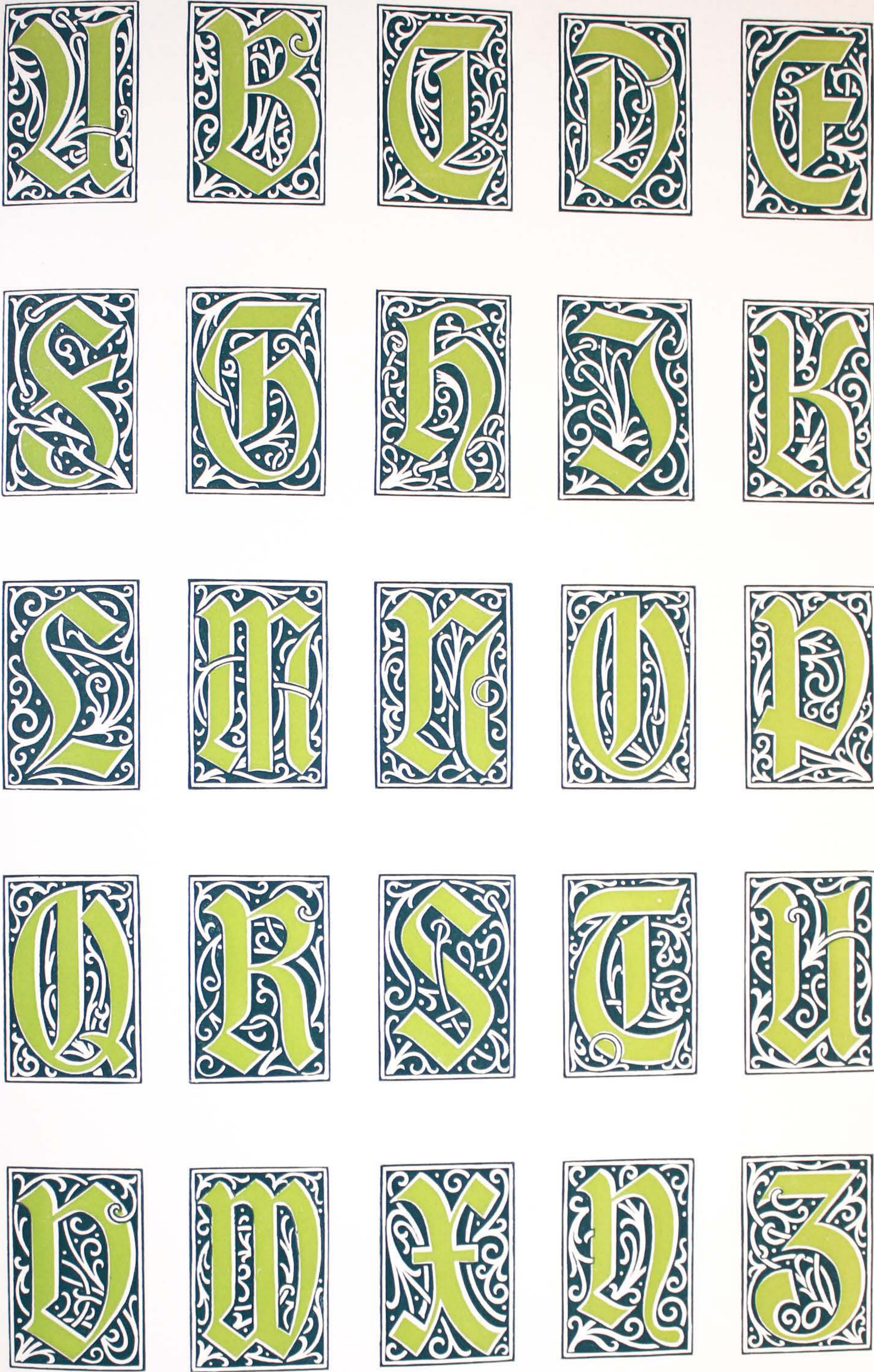

INITIALEN VON M. J. GRADL



«RÖMISCHE INITIALEN» · WILHELM GRONAU'S SCHRIFTGIESSEREI, BERLIN-SCHÖNEBERG.

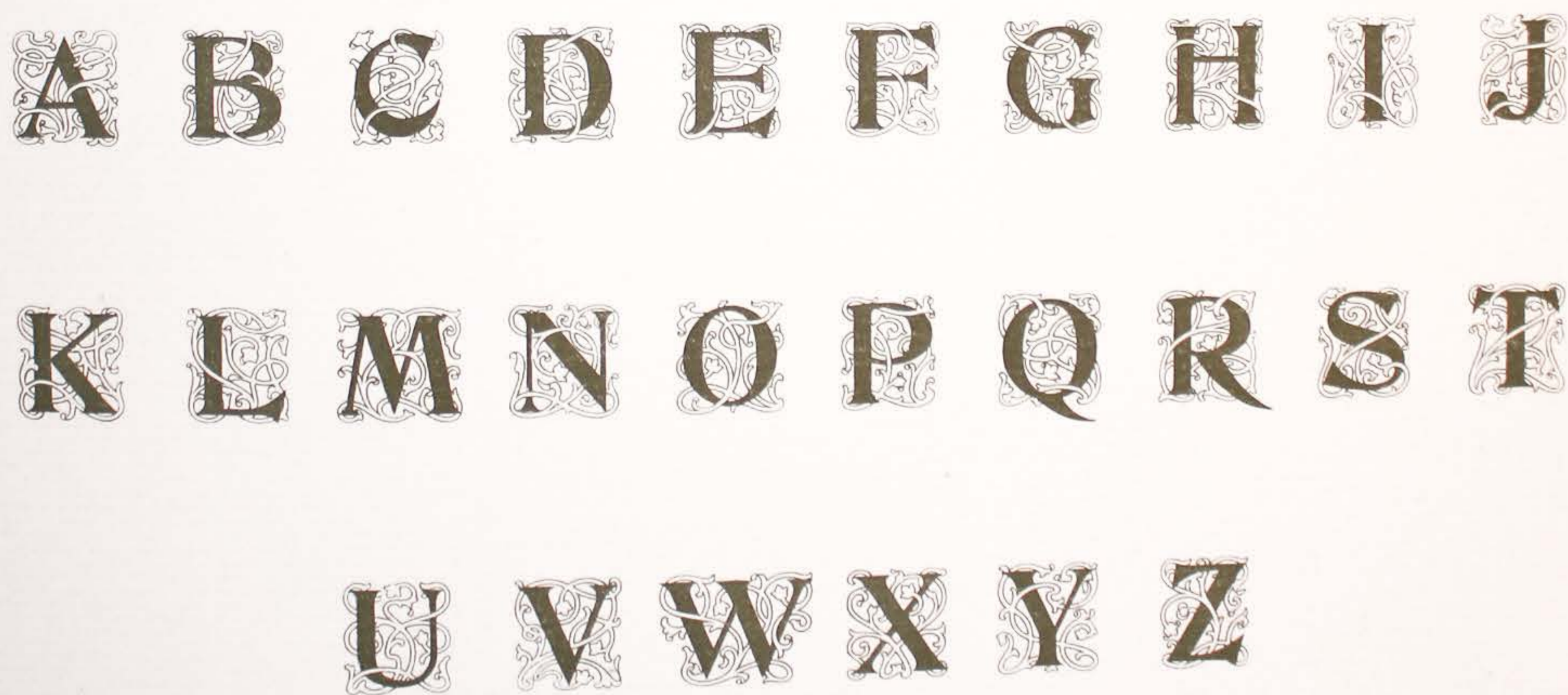





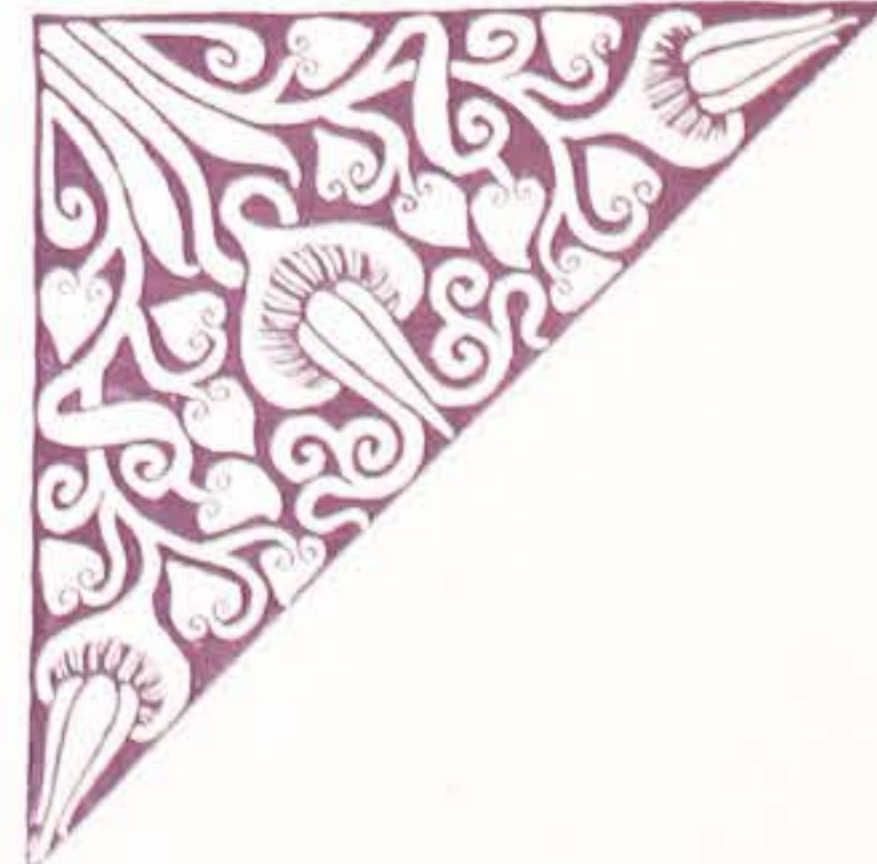
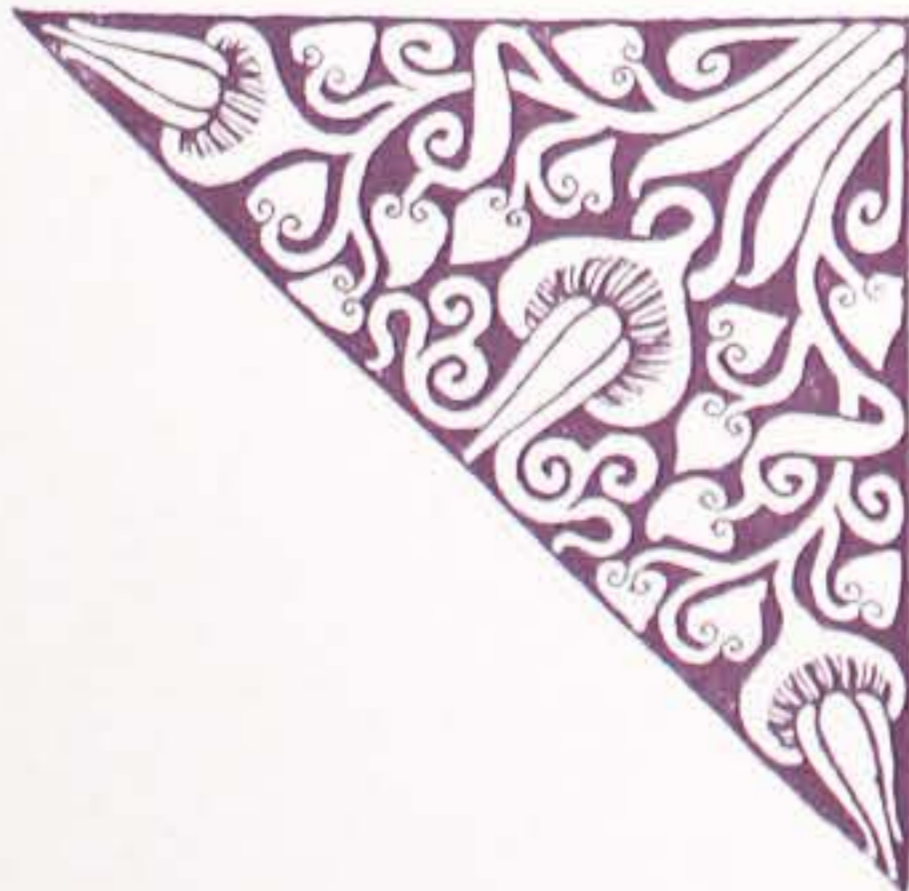
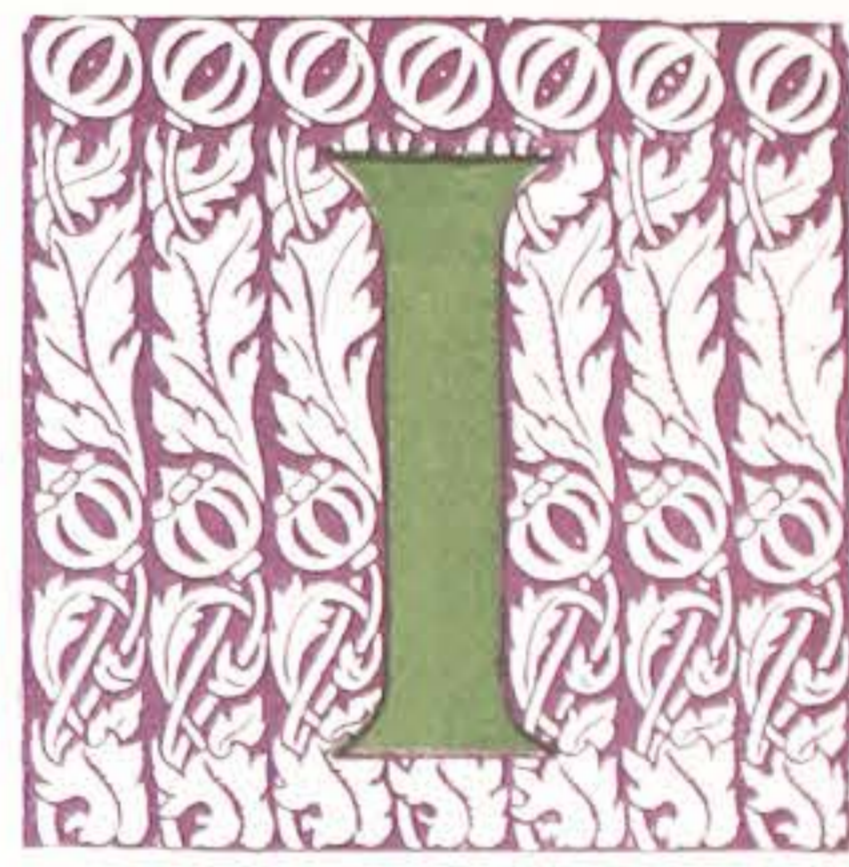
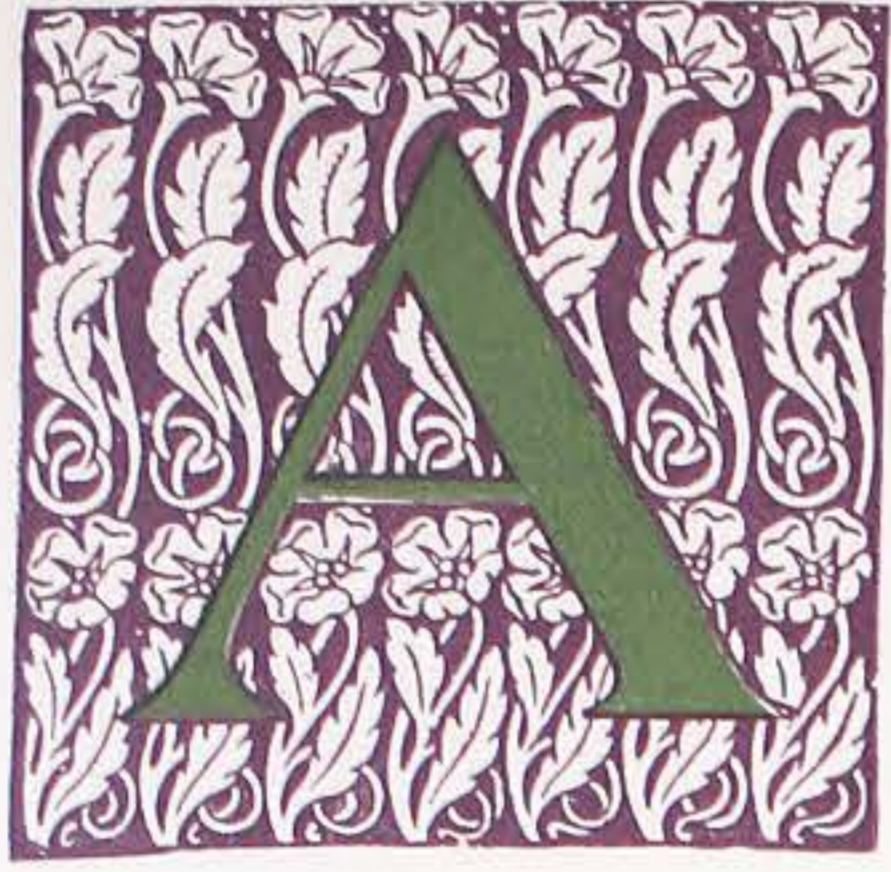

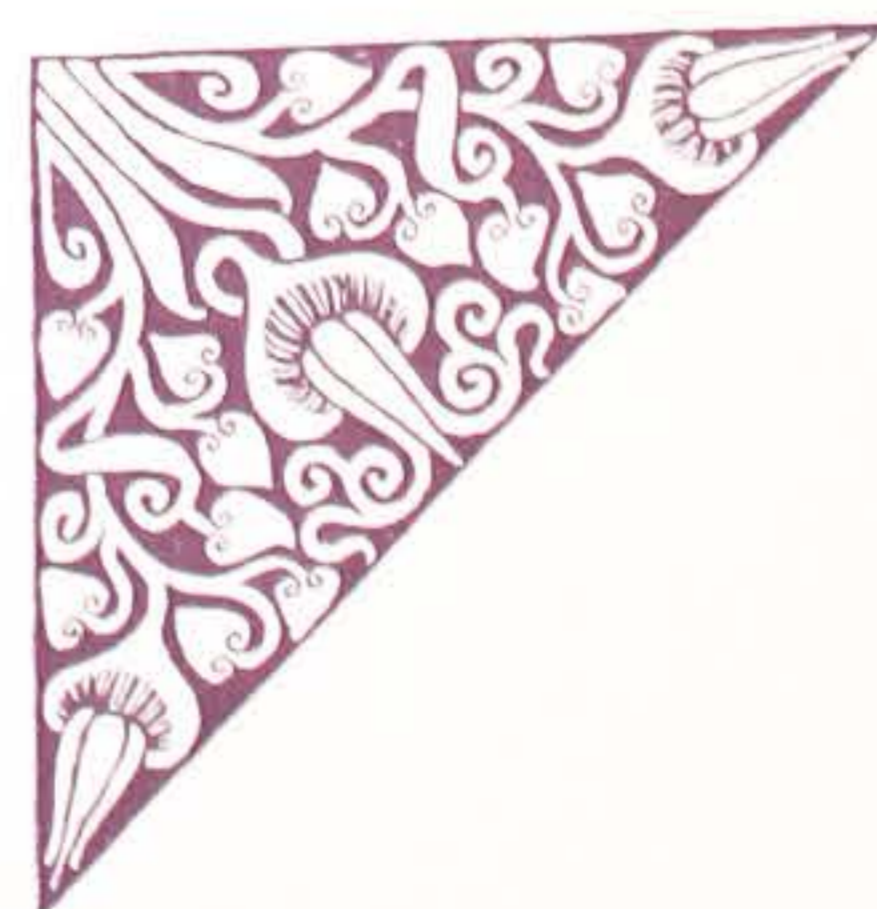
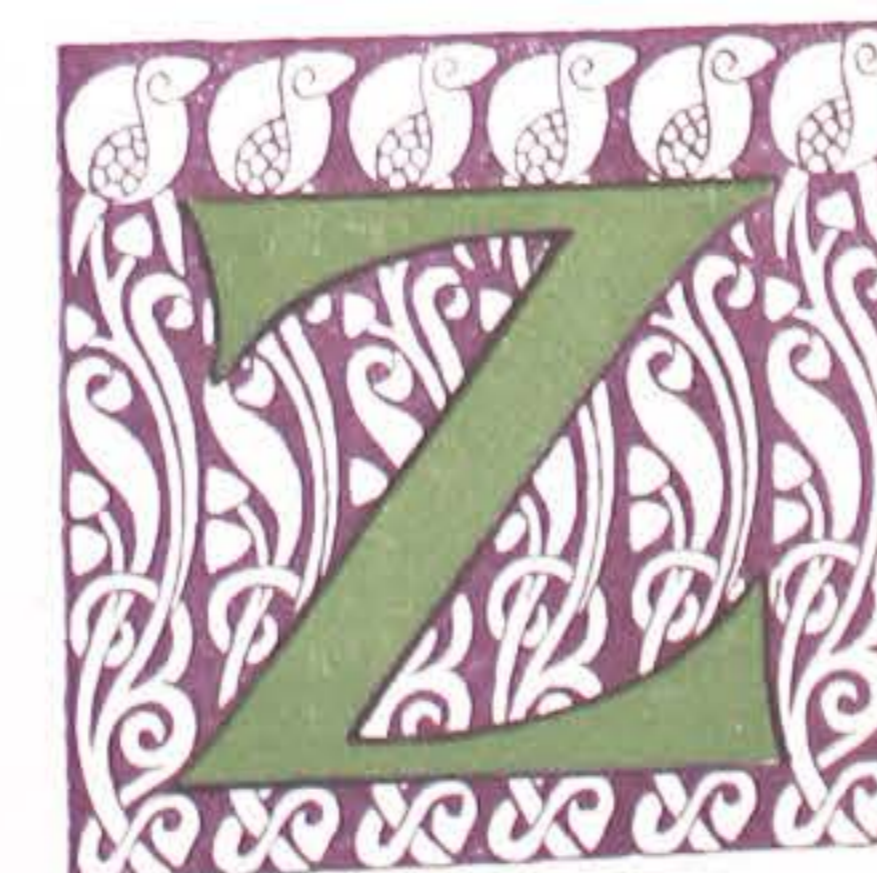
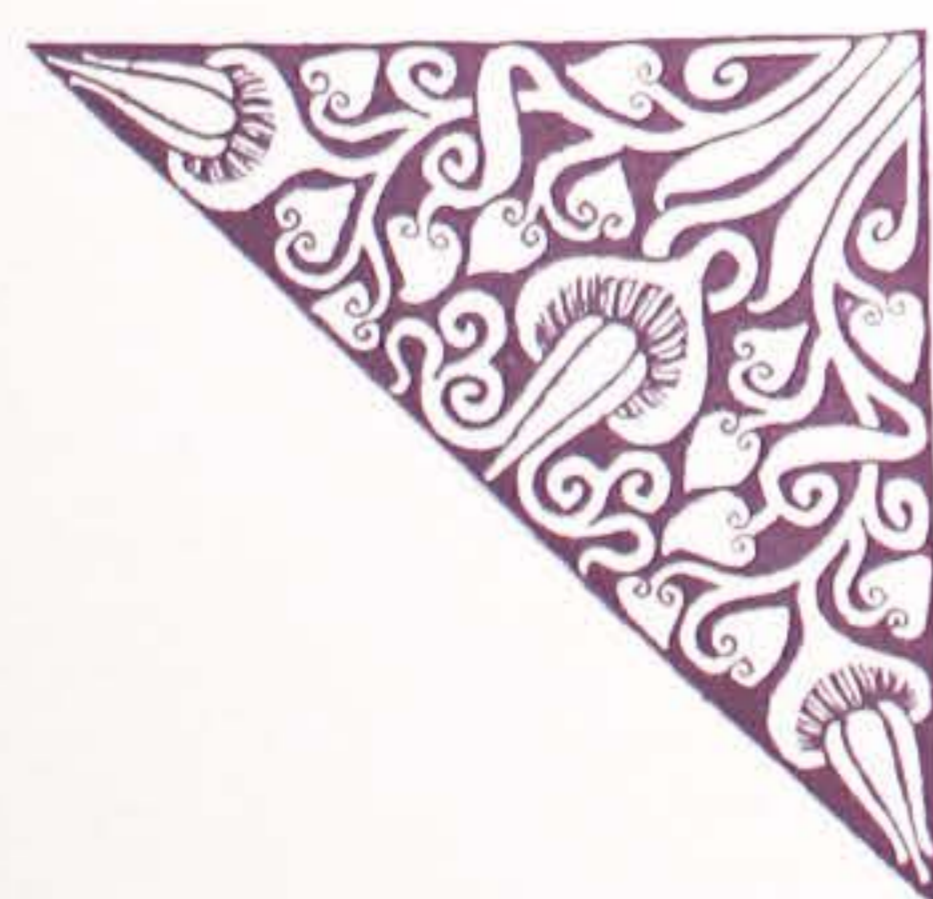
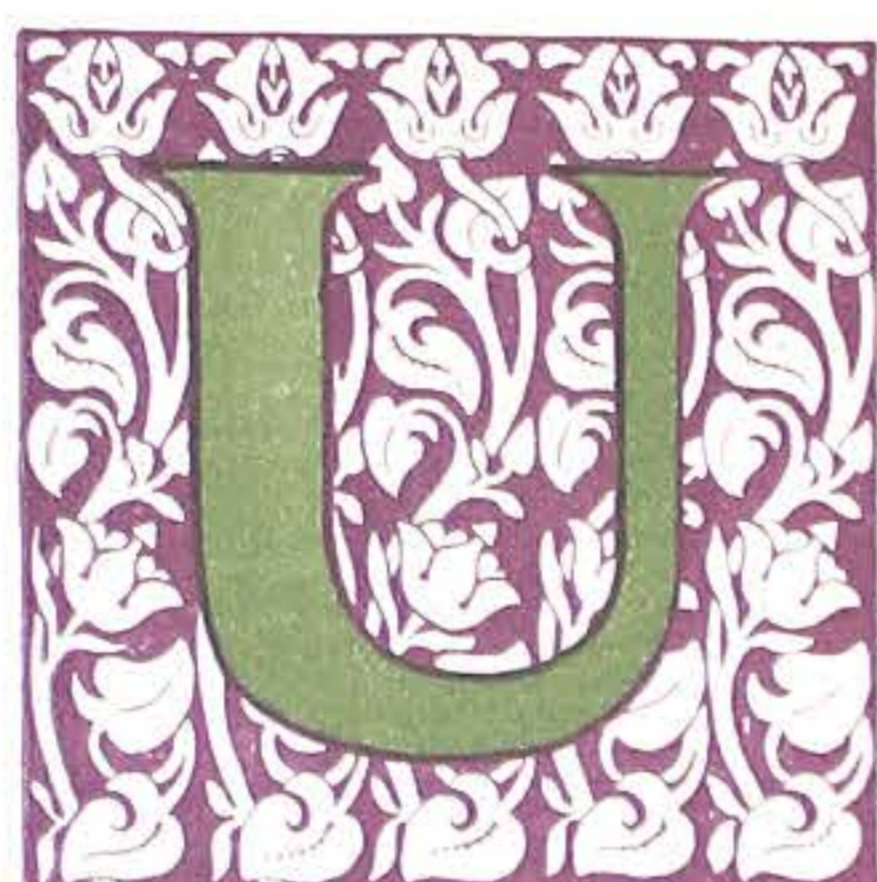
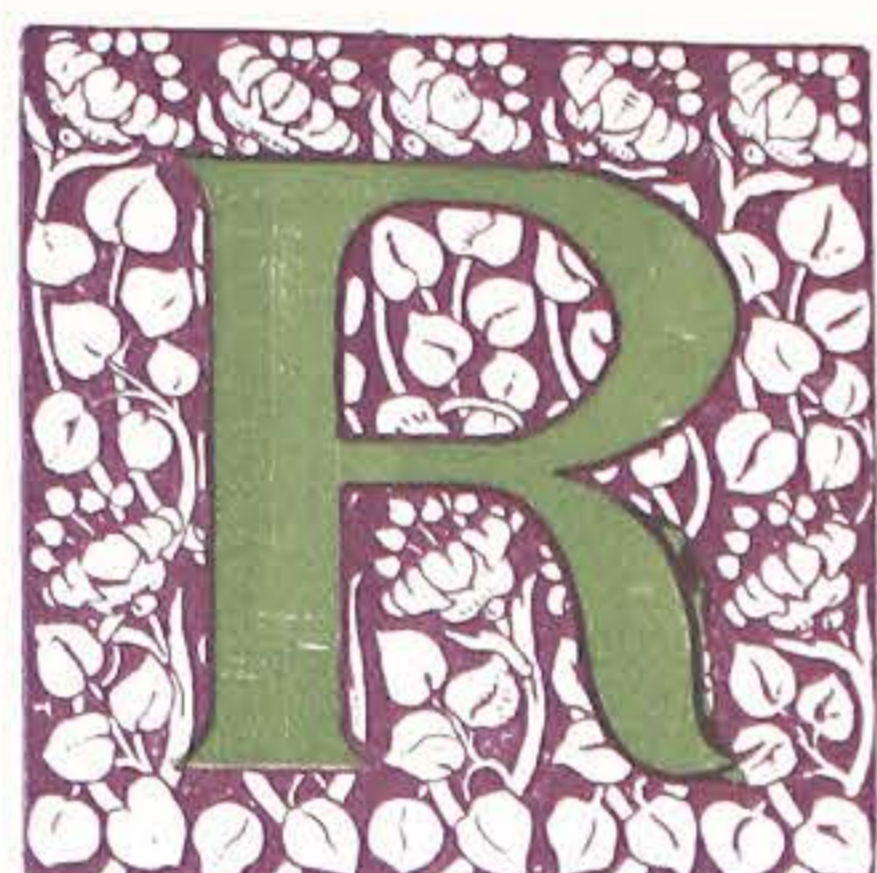
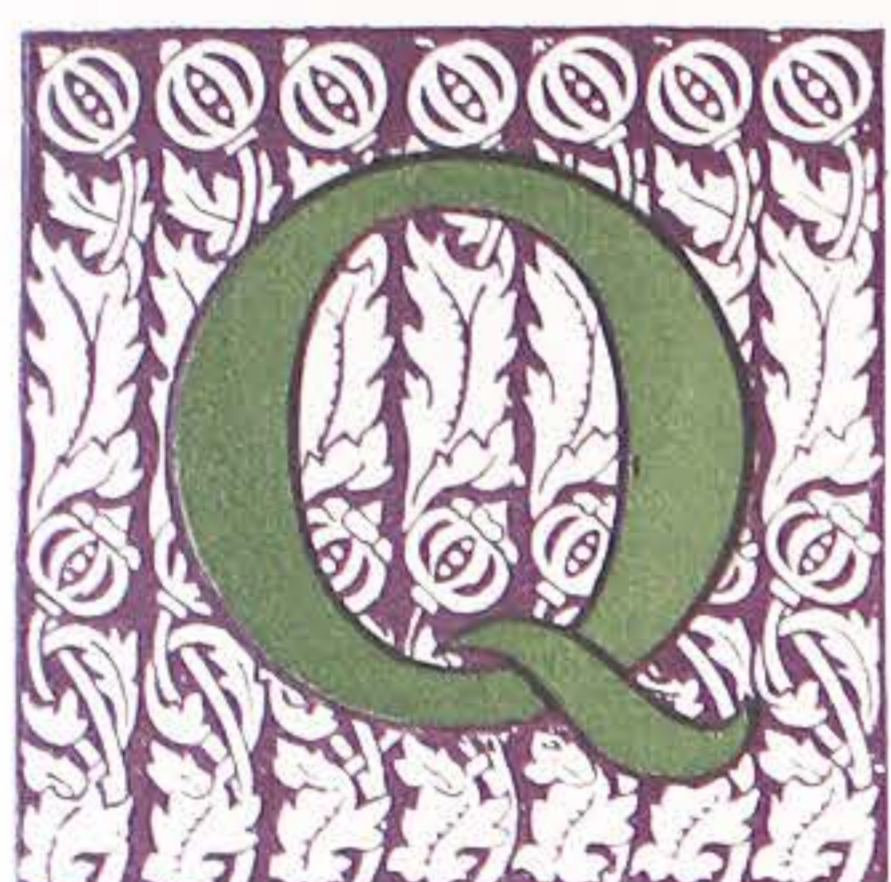



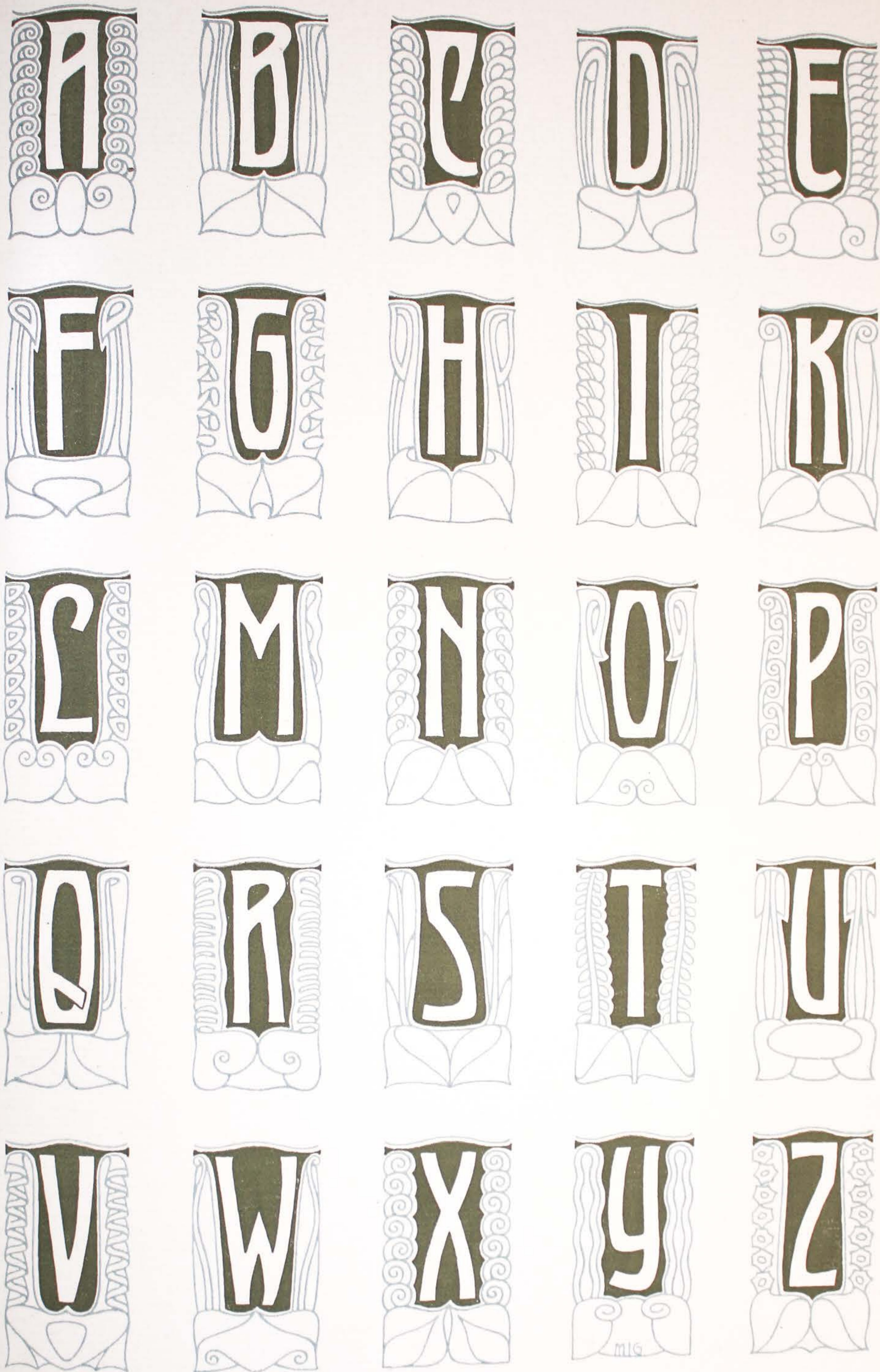

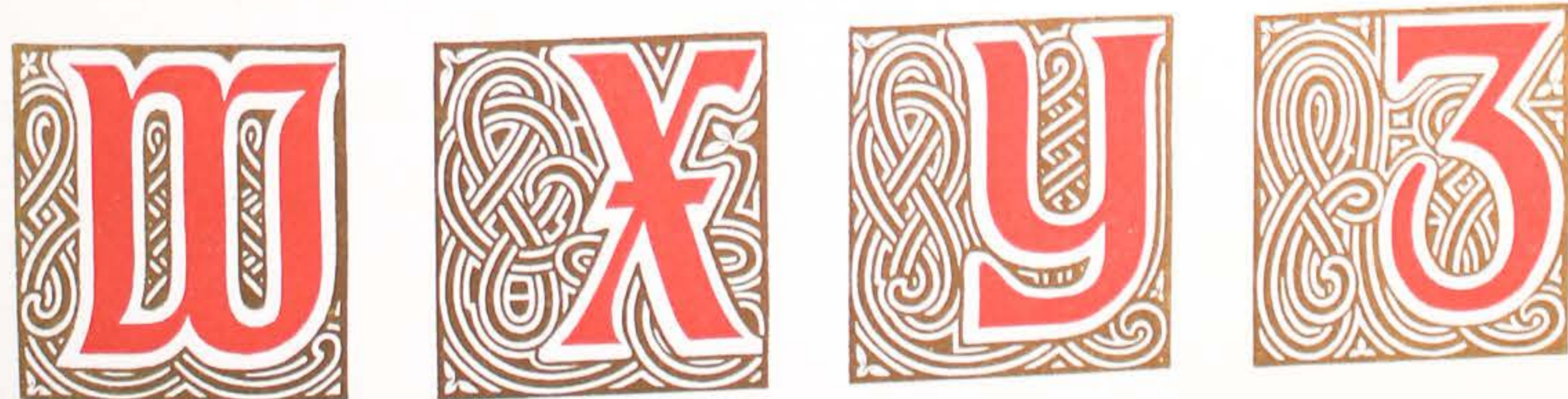

«LETTRINES RENAISSANCE» · SCHRIFTGIESSEREI TURLLOT, PARIS.



INITIALEN VON EUGÈNE BELVILLE.

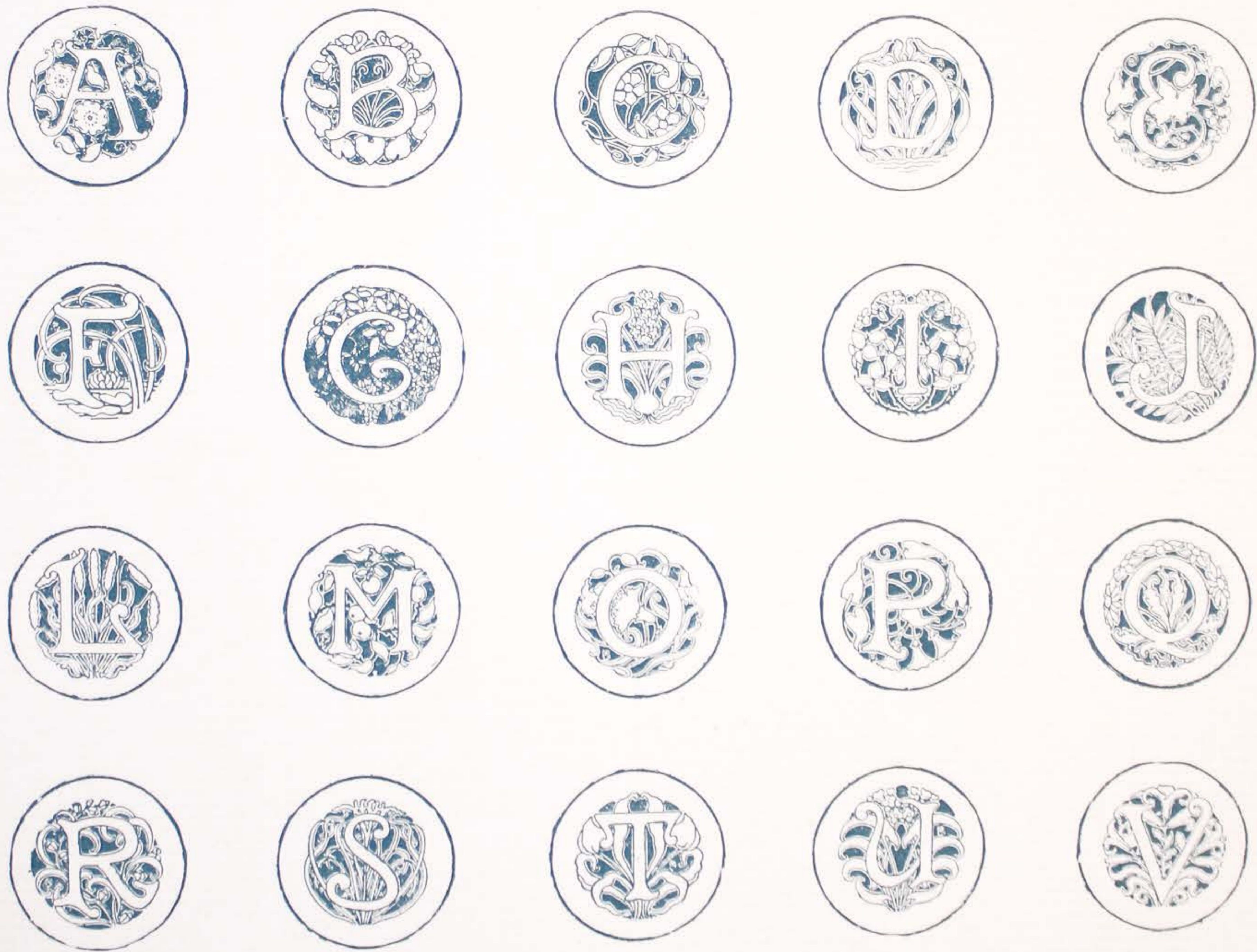

PETZENDORFER
SCHRIFTENACAS
NEUE FOCGE

VERLAG
JUE HOFFMANN
STUTTGART

INITIALEN VON MARCEL LENOIR · SCHRIFTGIESSEREI TURLOT, PARIS.

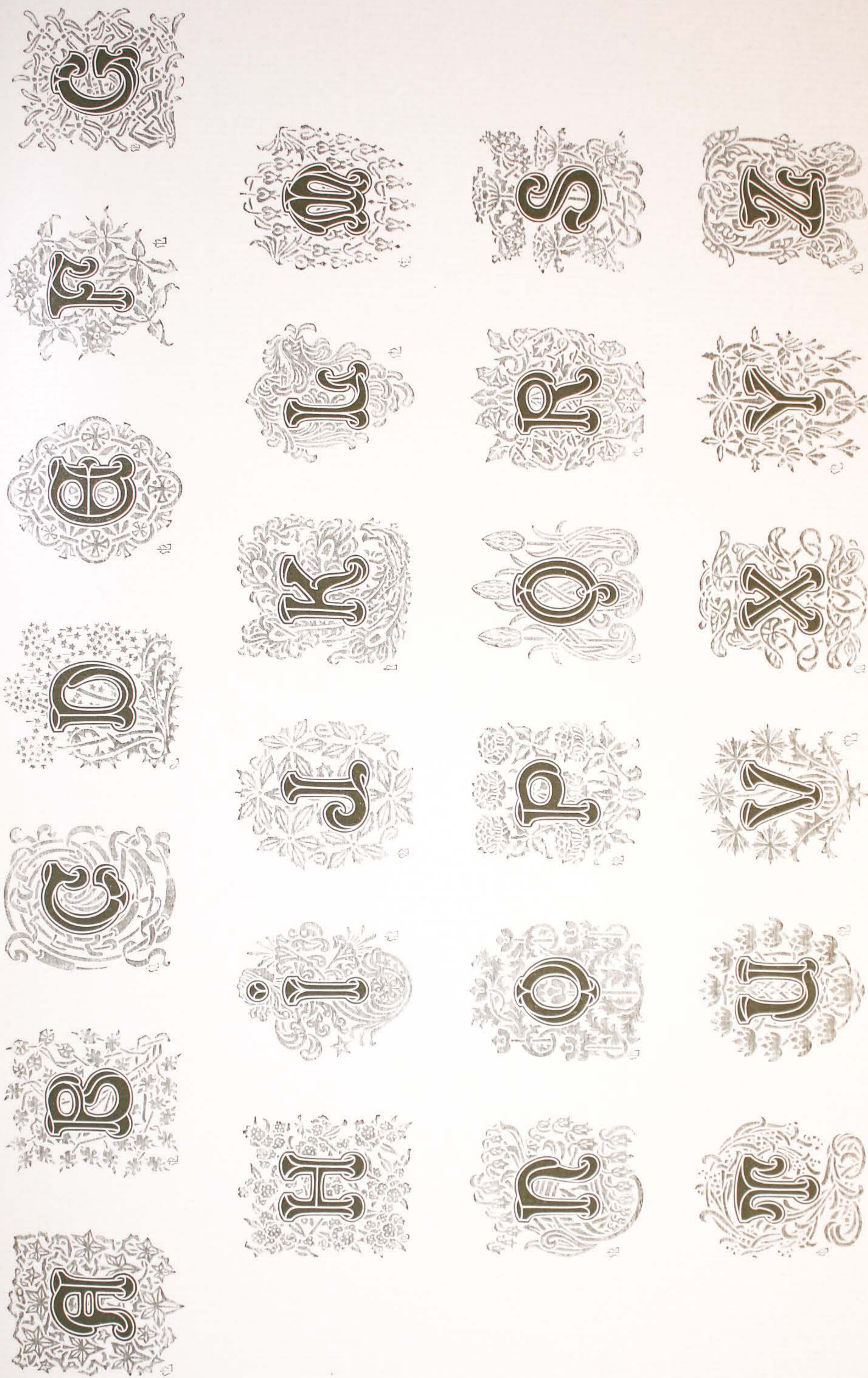

REIZENDORFER
SCHRIFTGIESSEREI
NEUE FOLGE

REIZENDORFER
JUC. HOFFMANN
S. S. STUTTGART

«INITIALEN» VON EUGÈNE GRASSET · SCHRIFTGIESSEREI G. PEIGNOT ET FILS, PARIS

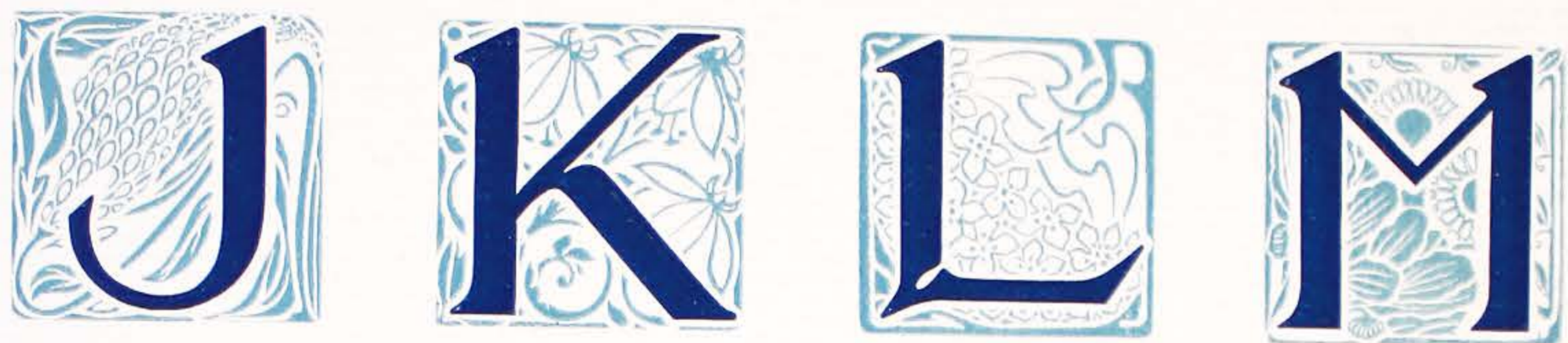
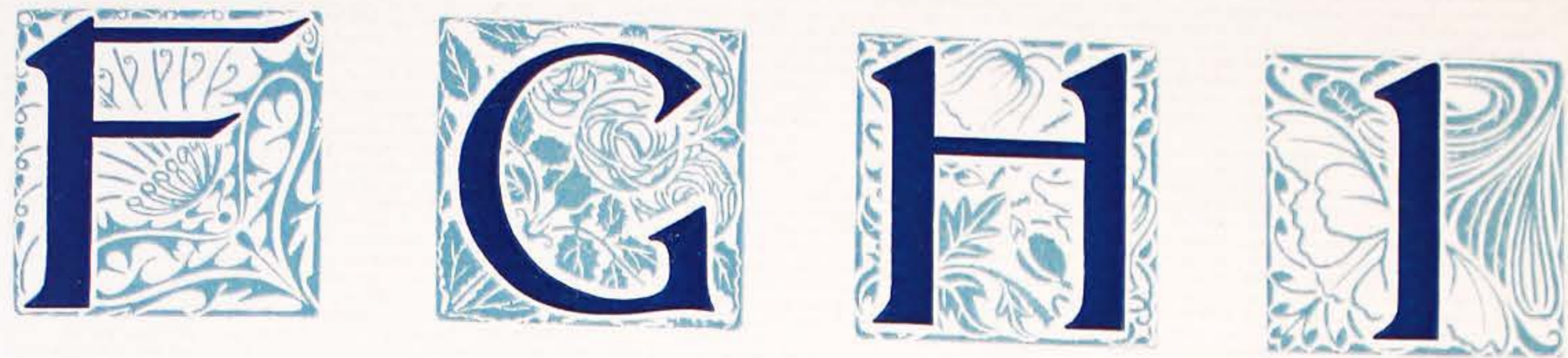

INITIALEN VON MAURICE DUFRÈNE.

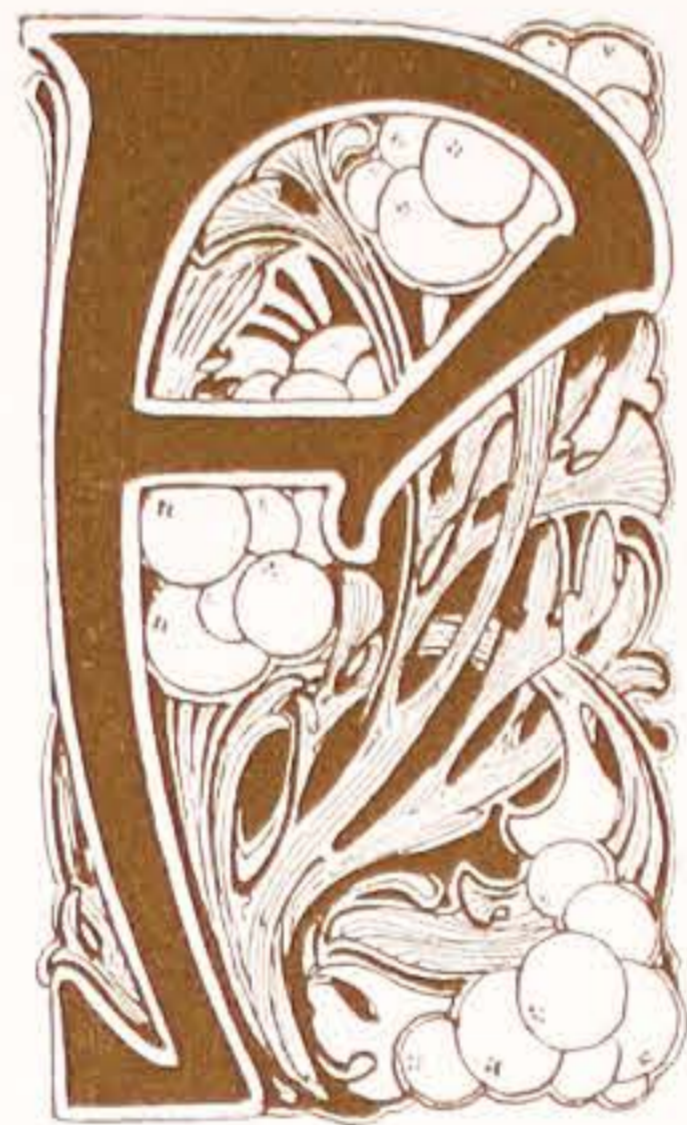

PETZENDORFER
SCHRIFZENACAS
NEUE FOLGE

VERLAG
J. C. HOFFMANN
STUTTGART

INITIALEN VON MAURICE DUFRÈNE



PETZENDORFER
SCHRIFTENACAS
NEUE FOLGE

VERLAG
JUC. HOFFMANN
STUTT GART







A
Portrait
Catalogue
 1902
 HOUGHTON·MIFFLIN
 & CO.
 BOSTON·NEW YORK

Jap Rose
Soap.
James S. Kirk & Co
Chicago

Voss
Maria
Botti

Ludwig
Thoma
Die
Medaille

MARCEL
Flirt
PRÉVOST

Parfumerie
ROGER & GALLET
Paris

The
House
of the
seven
Tables
by
Nathaniel
Hawthorne

ELSE WINTERSTEIN
 PUTZMAACHERIN
 WESTERLAND-SULT

C. TIMM
 MODES

BAR

NEUE
 KUNST

OTTO
 LOEB
 GOLD-
 WAREN

FRIED.
 LADNER
 UHREN

CAFÉ
 PUCK

R. MÜLLER



RESTAURANT
 BAHNHOF
 STUTTGART

FRÜHSTÜCK
 DINERS
 SOUPERS
 BELEGTE
 BRÖDCHEN



GEMÄLDE SALON
 GEÖFFNET TÄGLICH
 VON 10-1. U 2-3 UHR



GEÖFFNET EINTRITT
 VON 10-12 50 PFENNIG
 VORMITTAG KINDER
 VON 1-3 MILITÄR
 NACHMITTAG 30 PFENNIG

AUSSTELLUNG
 GIESSEN

MAX FRITZ
 TISCHLEREI
 SCHILLERSTRASSE

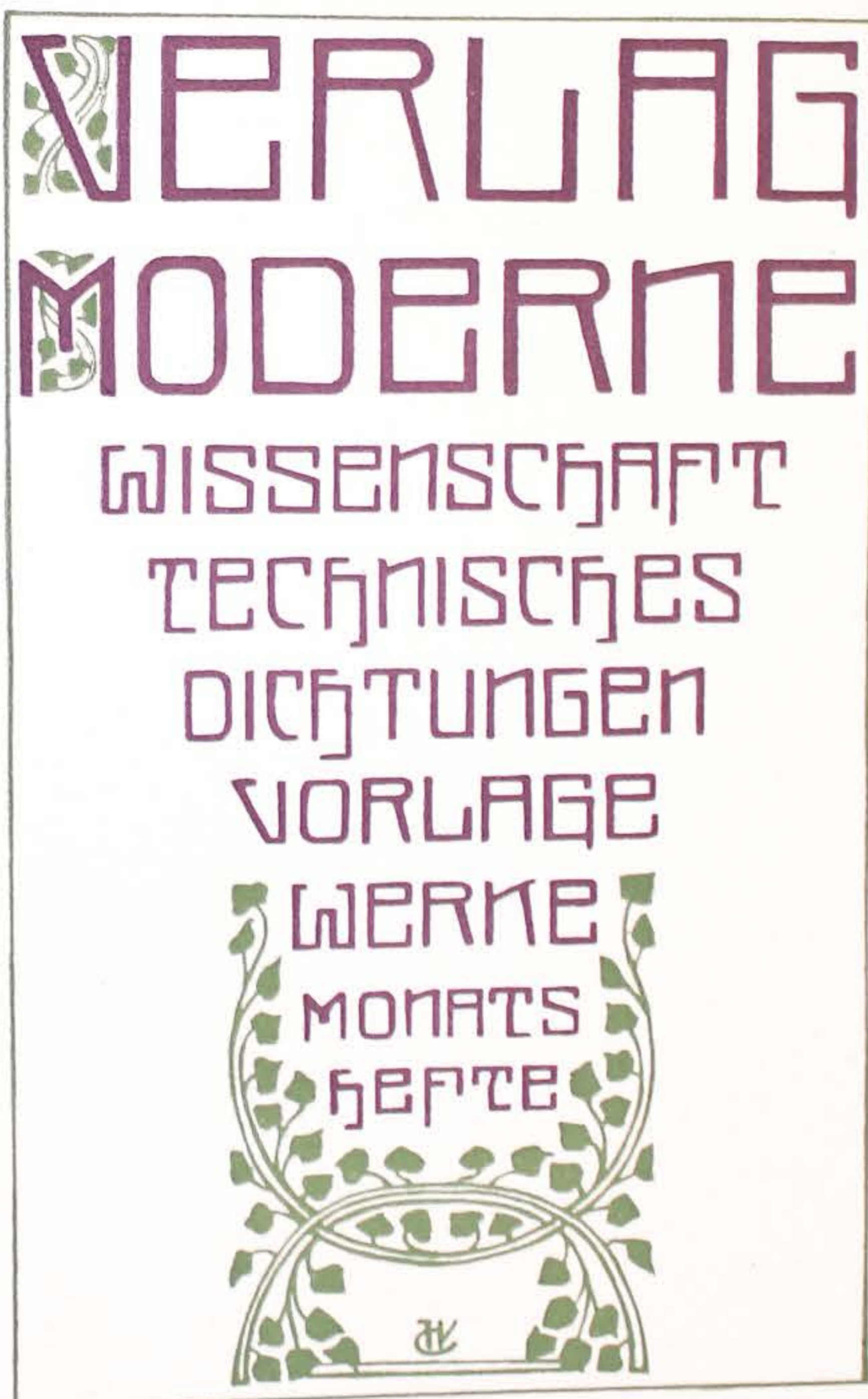
VERLAG
 MODERNE

WISSENSCHAFT
 TECHNISCHES
 DICHTUNGEN
 VORLAGE
 WERKE
 MONATS
 HEFTE



KAKAO
 KAFFE
 THEES
 CHOKO-
 LADEN
 CONFÜ-
 TÜREN

The New Gallery
 • HIGH • CLASS • PICTURES •

EXPOSITION
 PERMANENTE
 DE
 TABLEAUX
 SCULPTURES
 GRAVURES
 OBJETS D'ART

GRAND
 RESTAURANT
L'EDUC
 SALONS & CABINETS

VERLAGSBUCHHANDLUNG

J. Hoffmann
 -STUTTGART-

SUMMER-SALE
 OF
 SURPLUS-STOCK

pianos
 ERARD
 STEINWAY
 IBACH
 GÜNTHER
 PLEYEL
 orgues

ENTWÜRFE VON GEORGES LEMMEN

TENTOONSTELLING
VAN OVDE
SCHILDERIJEN
DER
VLAAMSCH E SCHOOL

DENTELLES

SPITZE

LACES

ENCAJES

G:VANZYPE

MÉLASSE

EN

GROS

PRODUITS
DES
FLANDRES

INDUSTRIE NATIONALE

Solvay & Co

Huîtres & Moules parquées

BLANKENBERGHE · OSTENDE · NIEVPORT





ART
ancien
et
Moderne

1904
STAD VEURNE
Prijskamp
voor het Visschen
met de lijn

Café

Odéon
CRUS
de Bretagne
Tous les Soirs
à 8 h. et 1/2
Lancelotti
Sarah Bernhardt
Genièvre Arius
Moreno
de Max

3
Tickets
pour
Vichy

AVIS

Harold Pym
Shoemaker

W.C

W.C

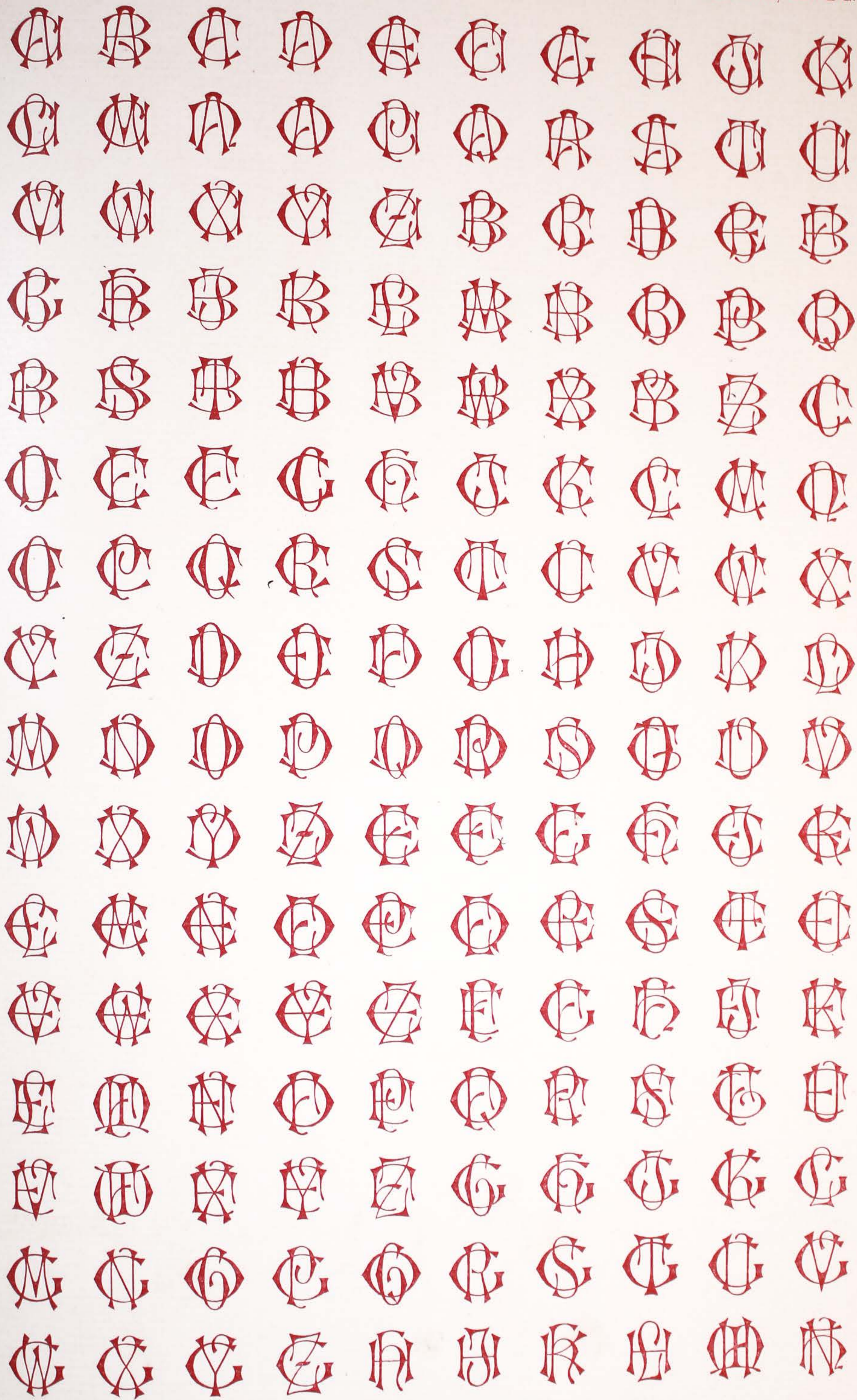

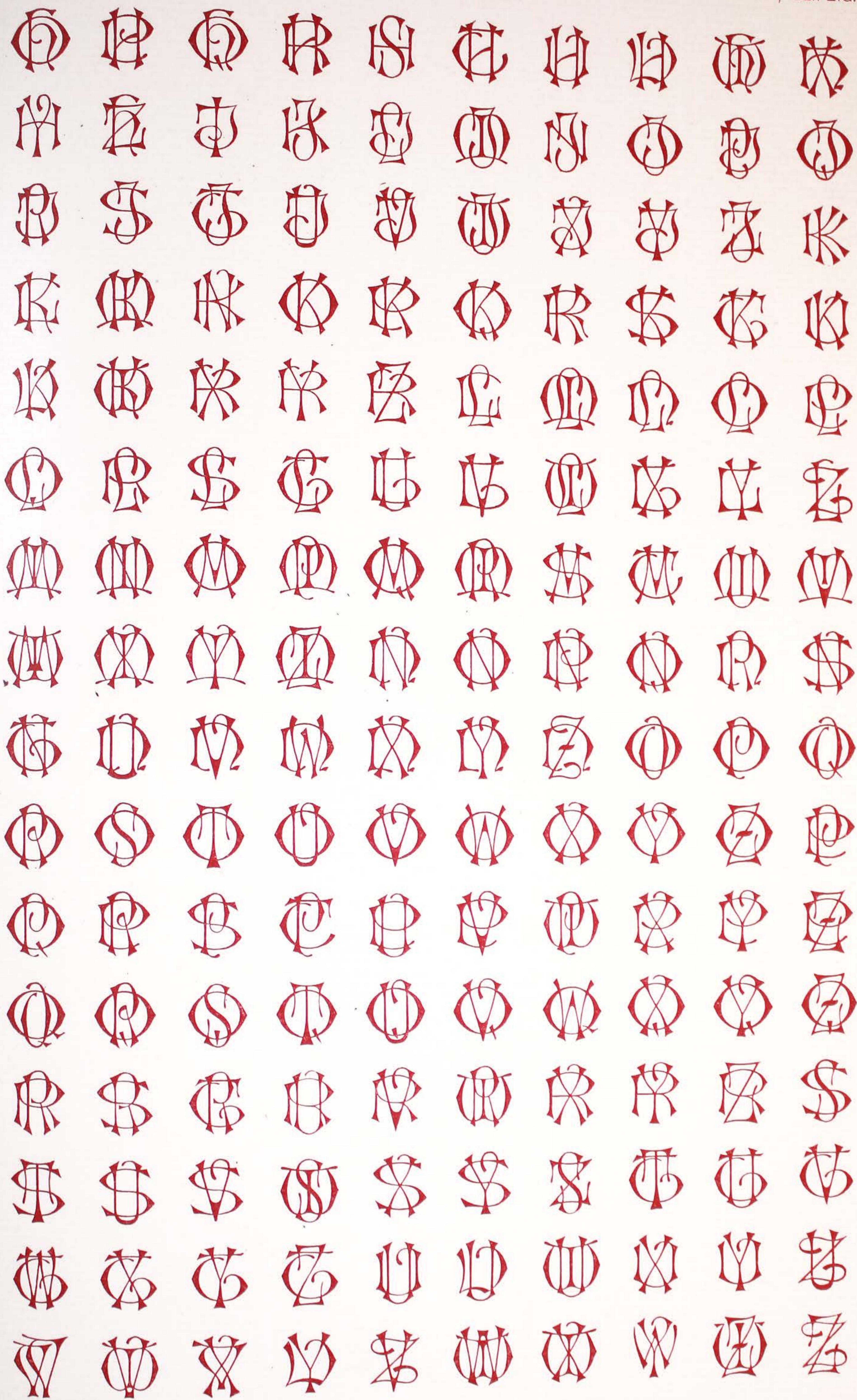

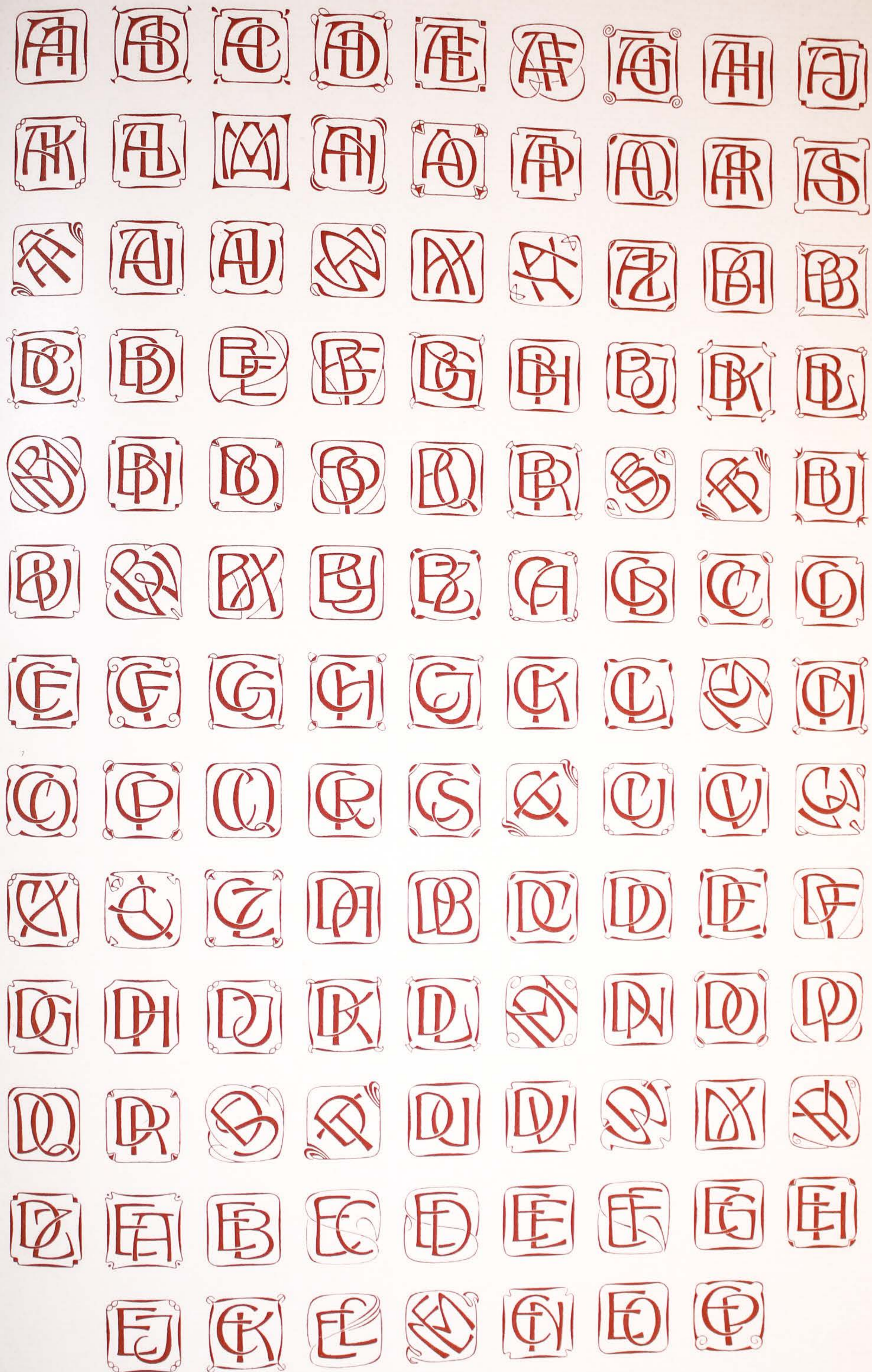

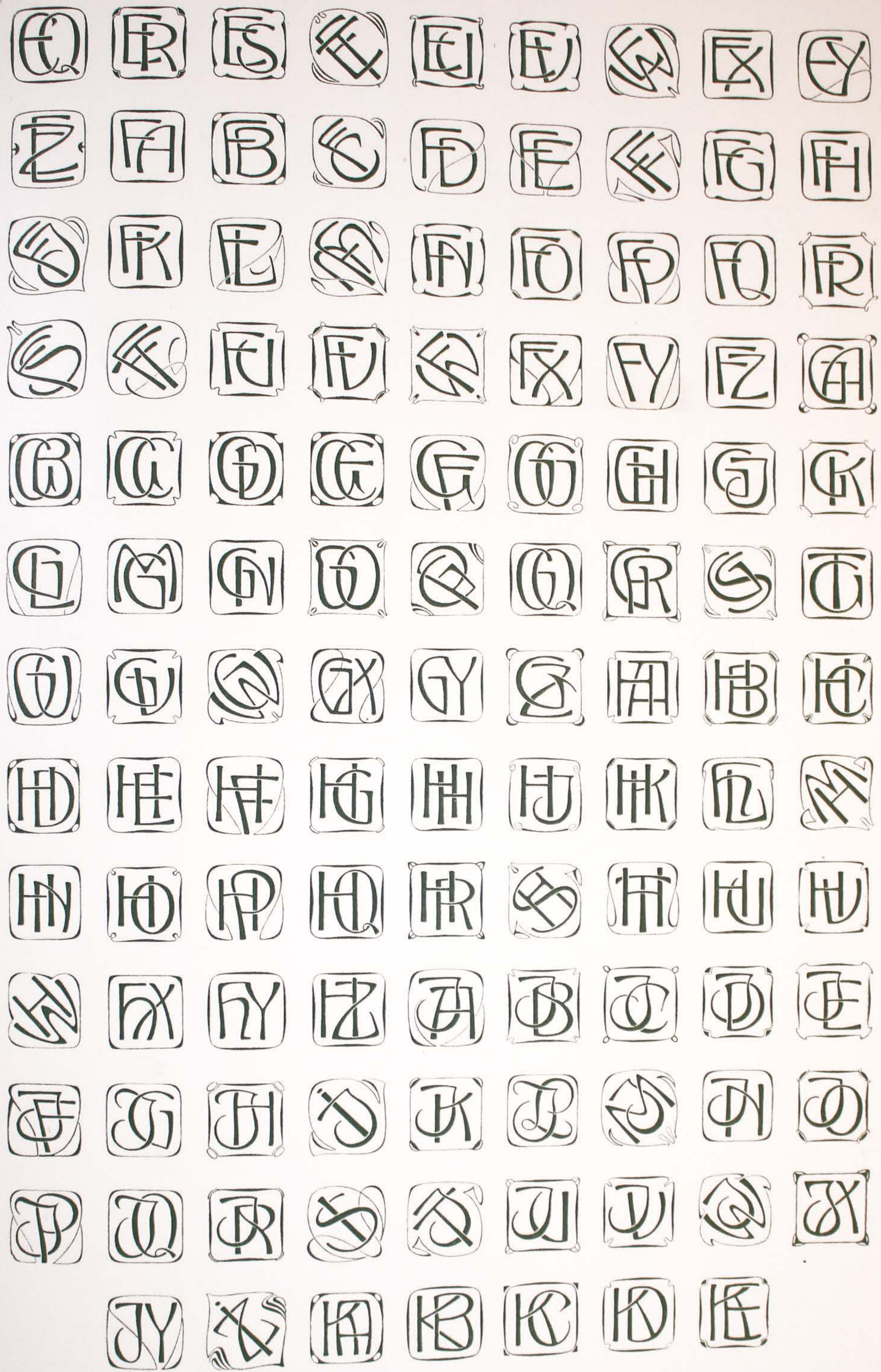

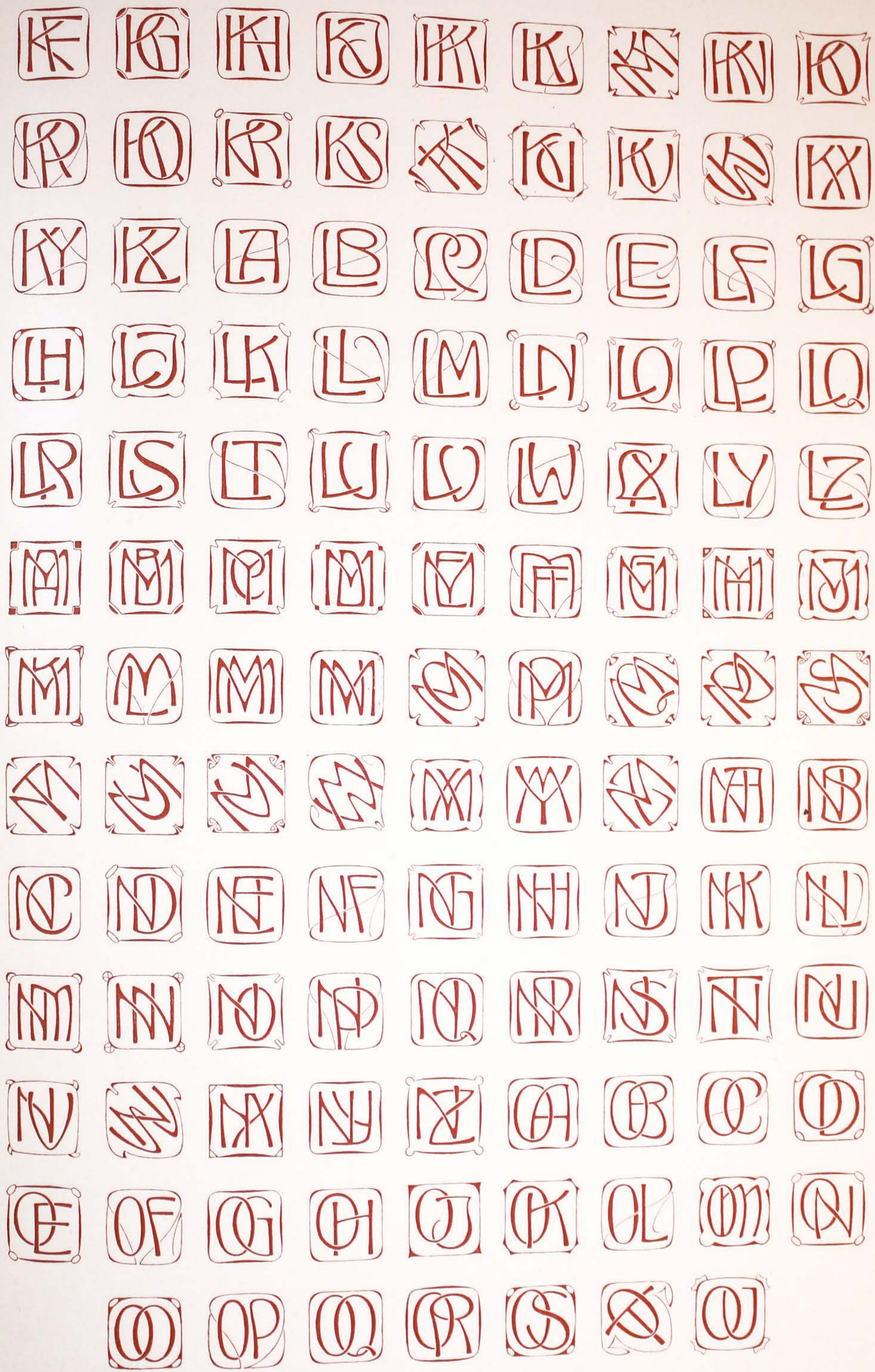

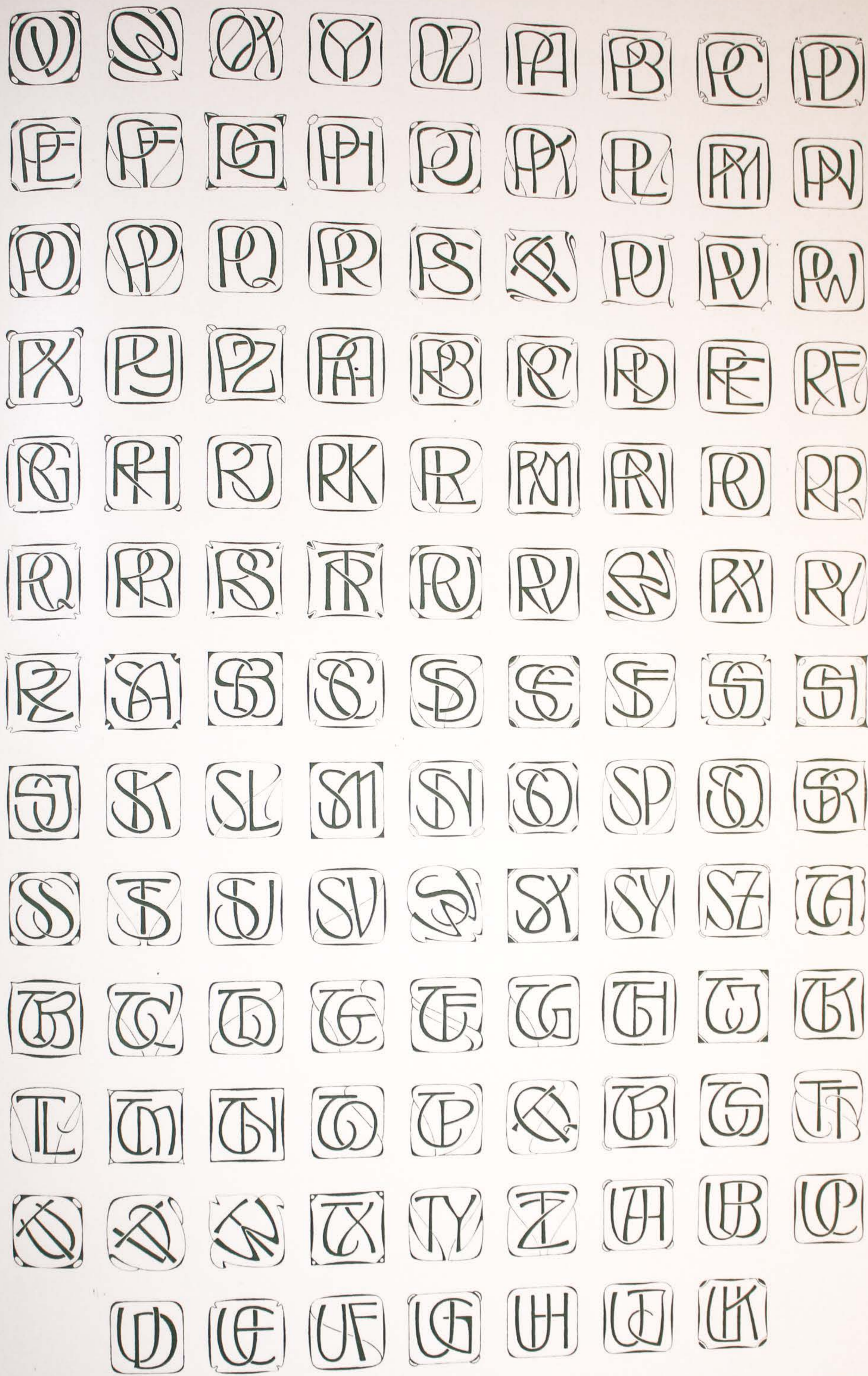

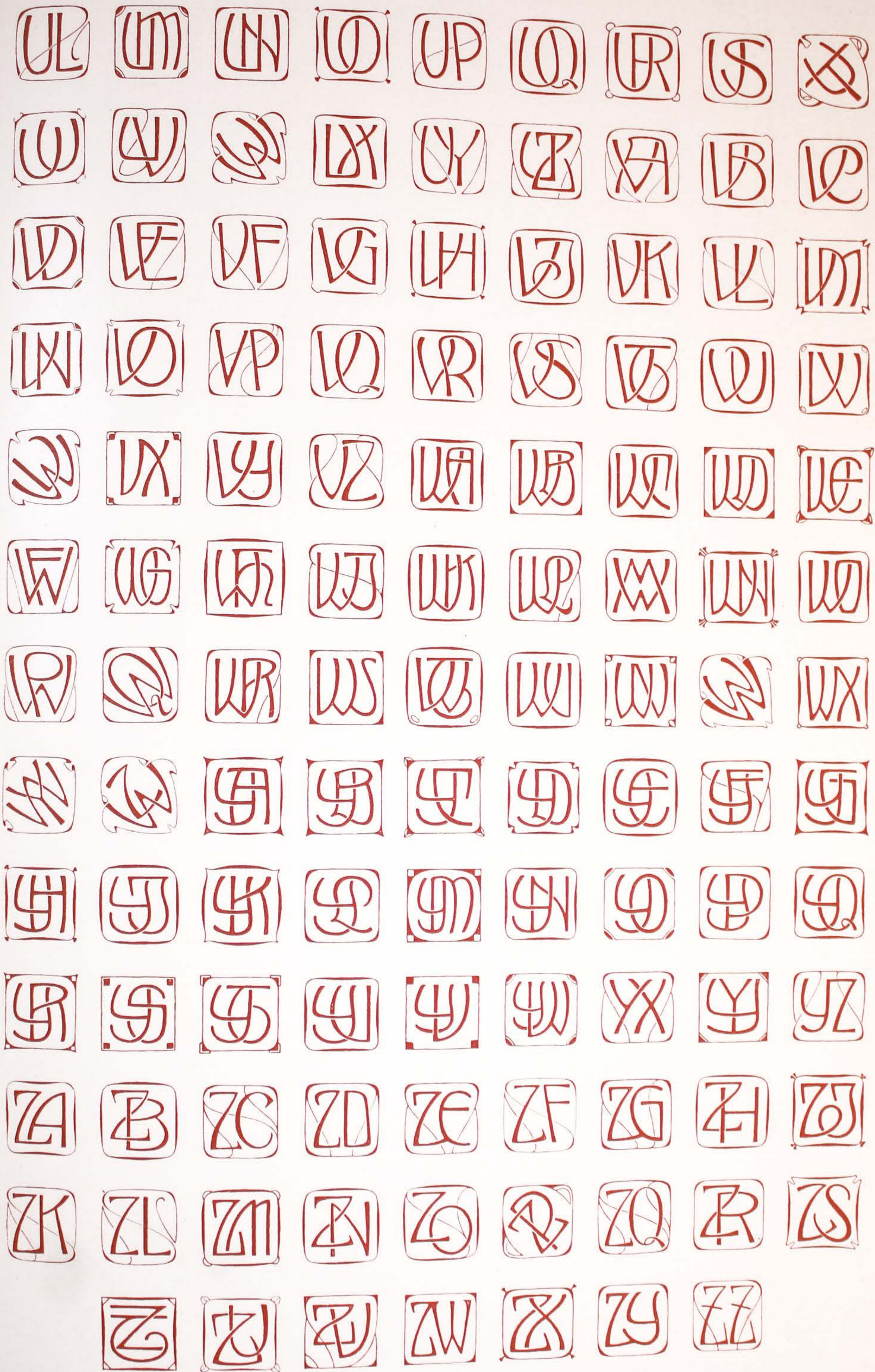



PETZENDORFER
 SCHRIFTENAZCAS
 NEUE FOLGE

VERLAG
 JUC. HOFFMANN
 STUTTGART



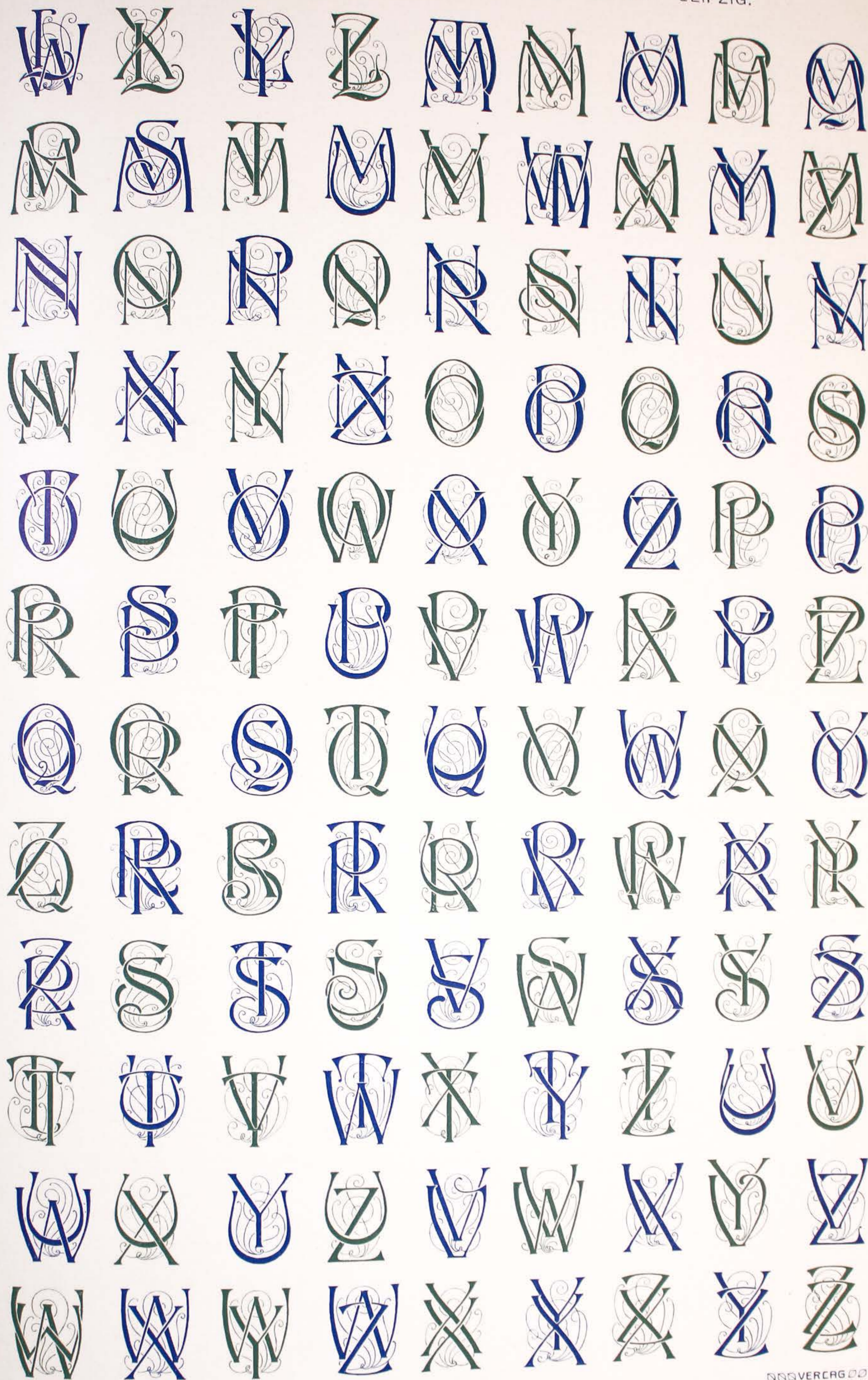

MONOGRAMME VON M. J. GRADL.



MONOGRAMME VON M. J. GRADL.









DREIBUCHSTABEN-MONOGRAMME VON H. NOWACK.





PILKINGTON'S TILE & Pottery Co., Limited.

TILEWORK
& MOSAIC for
CHURCHES
& other Buildings

CLIFTON
JUNCTION
near
MANCHESTER

TILES OF EVERY
KIND for WALLS
FLOORS HEARTHS
GRATES FUR-
NITURE &c. &c.

SHOW ROOMS LONDON, 45, WHITCOMB STR., W.C.
W^m BURTON, F.C.S. MANCHESTER, 37, CROSS STREET.
manager. Telegrams "TILERIES Manchester"

THE EASTER NUMBER OF THE ART JOURNAL

THE ART JOURNAL
1901
ANNUAL

THE LIFE
& WORKS OF
SIR JOHN
TENNIEL

by COSMO MONKHOUSE
with nearly 50 illustrations

PRICE 2/6

H. VIRTUE & CO. LTD.
LONDON

STYLIZED GOTHIC LETTERS

ALPHABETS
OLD & NEW

Memorandum JEFFREY & CO.
from 64 Essex road, Islington, N.

LETTERING

AUSSTELLUNG
 MODERNER
 GEMÄLDE

Ausstellung

Preis-Verzeichnis

h

GANZ-KARTE

KONZERT-PROGRAMM

h

FESTE
 PREISE

SPEISENFOLGE

LETZTE
 NEUHEIT

P. S.

CIGARREN & CIGARETTEN
'CRENARD'

REIHE
8

CASSA

RANG
1

LOGE
4

MEUNIER
FISCHER
BLACH
&
COMPAGNIE

W. SCHMIDT SOHN
RASEUR
FRISEUR
COIFFEUR
MANICURE

PASSAGE
BUREAU
D. MAIER

CAFÉ & AMERICAN BAR:

CAFÉ RESTAURANT
INTERNATIONAL

IMPORT EXPORT V. MARTIN EN GROS EN DETAIL

ENTWORFEN VON M. J. GRADL.

Johann David Richter
Magdeburg

Der
Tag

Heinz
Kirchner
Gärtner.

Max
Lange

Sement-Fabrik

Lauffen am Neckar

Franz Schmann
Architekt.

Lucia Macari
Südfrüchte

Peter
Notz
1903

Rudolf Herzog
Gardinen
Portièren
Möbelstoffe
Teppiche
Berlin

Dr. P.
Quist
Arzt.

GEORG
SCHÖTTGE
MÖBEL-
FABRIK
STUTTGART
SOCIESTE
AUSFÜHRUNG
SÄMTLICHER
MÖBEL

BERMODS
AM FUSSE DER ZUGSPITZE
HOZEL & PENSION
DREI MOHREN
VORZÜGLICHE KÜCHE
MÜNCHNER BIERE
TIROLER WEINE
FISCHWASSER
M. JÄGER
MÄSSIGE
PREISE

DECKEN
UND
WÄNDE
FÜR DAS
MODERNE
HAUS
VON
M. J. GRADL
24 FOLIOTAFELN
IN FARBDRUCK
PREIS
-M. 26.-

AUFGANG
ZUR
GALLERIE

COMPTOIR
VON
PAUL MAUR

DER MODERNE STIL

SCHIEDMAYER
PIANOFORTEFABRIK
HARMONIUMS / PIANOS
ZUDECKOSE AUSFÜHRUNG
STUTTGART

KUNSTWART:
HERAUSGEBER: FERD. AVERNARIUS
VERLAG GEORG D. W. CALLWEY
MÜNCHEN

MODERNE BAUFORMEN
MONATSHEFTE FÜR ARCHITEKTUR
PREIS DES GANZEN JAHRGANGS 12 HEFTE M. 24.- IN MAPPE M. 26.-
JUCIUS HOFFMANN
VERLAG, STUTTGART

HENKEL
TROCKEN
FEINSTE
MARKE



POMA
ALKOHOLFREIER
APFEL-
SAFT



ODO
IST DAS BESTE
FÜR DIE
ZÄHNE



SUNNIGHE
SEIFE
SCHONT DIE
WÄSCHE



CHOKOLADE
GEBR. WACHTBAUR
STUTTGART

EG



RED-STAR-EINE
ANTWERPEN
-AMERIKA-



MAUR
LEBENDFRISCH
EINGETROFFEN:
HECHTE
KARPFEN
ASCHEN
ZANDER
SCHWEIEN
KABELJAU
BARSCH
U.S.W.



H. GOTTWICK
BAHNHOF-
WECHSELSTUBE
AN-&VERKAUF
VON
OBLIGATIONEN
UND LOSEN
EINZÜSUNG
VON
COUPONS



BERLITZ
SCHOOD
SPRACHLEHR-
INSTITUT FÜR
ERWACHSENE
ENGLISCH
FRANZÖSISCH
ITALIENISCH
RUSSISCH
DEUTSCH
FÜR AUSLÄNDER
EINTRITT
JEDERZEIT



MAZZTROPON SCHAFFT LEBENSKRAFT



JOSSEYR
SPORTBUREAU

LONDON
 BERLIN
 PARIS

BRÜSSEL
 DUBLIN
 WIEN

ROM · BUDAPEST · NEW YORK · MÜNCHEN · KIEL

mic.

TABAK
COMPAGNIE
BREMEN

HABANNA
CIGARREN
 ::FABRIK::
 GEGR. 1842

EB

WEIN
STUBE
NOAH

GBINUD

ATELIER
ELVIRA
DRESDEN

DAMEN
HERREN
KINDER
MODEN
PARISER
MODELLE

NIEDERLÄNDISCHE
LEBENS-FEUER
UNFALL-DIEBSTAHL
HAFTPFLICHT-VIEH
HAGEL-AUSSTEUER
SCHIFFS-UND REISE
VERSICHERUNGSBANK

HOTEL & PENSION
ROLAND
HONNEF A RHEIN
HAUS ERSTEN RANGES

Ott. Heinrich Bürgerschule Mairimwald i Steiermark

American
Bar & Café
USA
JAMES SHMITH

DURESCO
THE KING
of water
paints
THE SILIKATE PAINT COMP.
CHARLTON & LONDON S.E

ROERZ
SEC
extra
DRY

MIG
Münchener
Neueste
Nachrichten
2 AUSGABEN
TÄGLICH

FUCHS
SOHNE
Spedition
und Möbel
Transport
Düsseldorf

Ivers & Pond Piano Compagnie

PIANOS 12 UNTER DEN LINDEN
BERLIN & BOSTON U.S.A. **ORGELEN**

WICKINSON &
 SHEYWOOD
 & CLARK &
 VARNISHES
 EDYNDON &
 BANNER-STR
 58  60
 TRADE MARK

'ENRICO.
 'BOSSOS.
 'FABRICA.
 'MERCIDI.
 METALLO.
 'NAPOLI.
 1501
 MIA

ESTABLISHED 1862
 B. WILLIAMS
 TOY-BAZAR
 NEW-YORK.
 TOYS
 DOLLS
 GAMES
 & NOVELTIES

NUR
 EIN
 PREIS

GOLDENE
 ISAAK KOHN
 3 MK-BAZAR
 MARKTPLATZ 9

NUR
 EIN
 PREIS

THEE
 SALON
 MIKADO
 DIE
 GANZE
 NACHT
 OFFEN

MAISON
 DU VACI
 OBJETS
 D'ART
 MEUBLES
 &
 BIJOUX
 POSTAMT
 4

B. GANZ
 & CO
 MAINZ
 " MANUFAK-
 TUR " FÜR
 VORHÄNGE
 TEPPICHE
 & MÖBEL-
 STOFFE

Eugen Xander

*Bier-
Brauerei*

zum 

gegr: 1625

Otto Dämblich

*Antiquitäten
Kupferstiche
Bilder Stöbel
{ Fayencen
Broncen
Stoffe }*

Nouveau Cirque

H. Ant. Baregi

*Südfrüchte/
Obst/Eier/
Beflügel &
Wildbret*

fische

*Landschafts-
& Handels-
Gärtnerei*

des

J. Wulff junr.

mit

Göppinger
Sauerbrunnen

minimax
A.G. COSEN

I.
Pariser Neuwäscherei
Jos. Roulangier

Vegetarisches Speisehaus
QUISIANA

K.K.
Neben.
ZOLL.
Stelle
NO
4

MIG
F. Bach
Herren-
schneider.
Auerbach.
Strasse 129

3
Raben
Hôtel
garni

ENTWÜRFE VON FRANZ BÖRES.

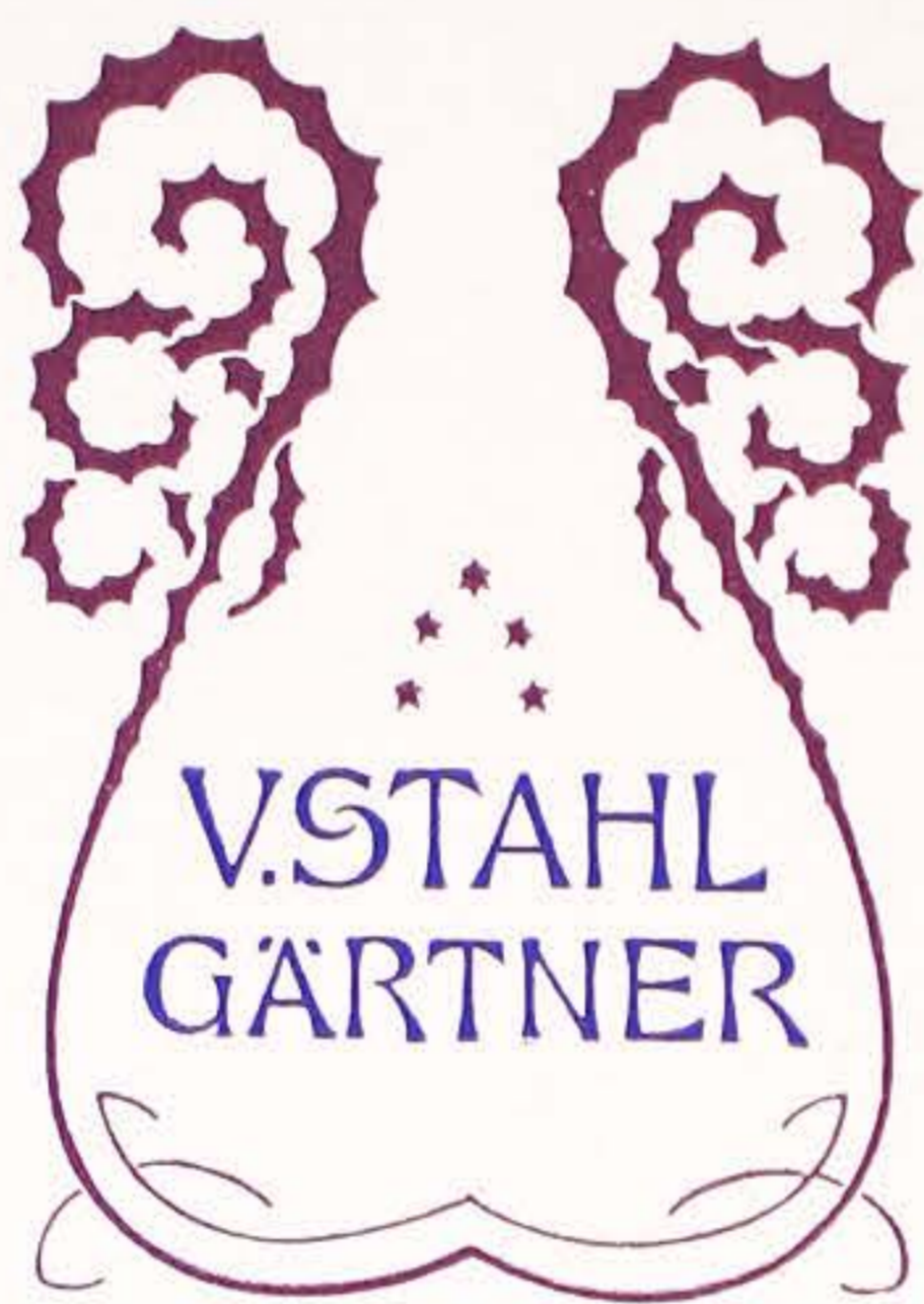

O.HERZ
SCHUHWAREN

J.KEHL
TIERARZT

M.ZINK
SPEDITEUR

·M·
DORN
PIANOS
ORGELN
GRAND
PRIX
PARIS
1904

HOTEL
BELLEVUE
ZÜRICH
HAUS ERSTEN
RANGES
MÄSSIGE
PREISE

·H·
ZAHN
WEIN-
LAGER
WIEN
PRAG
GRAZ

P
&
S
PICK
&SOHN
LEDER-
FABRIK
ULM

SAMEN-
HANDLUNG
ED.MAYR

A
ALEX-
ROOS
KAFFEE
KAKAO
TEE
IMPORT
EXPORT

PILSNER
VOM FASS
...

H.BENZ
PRIVATIER

HOFBRÄU
HELL&DUNKEL
...

OBERINGELHEIM A. RH.



REIFENWEIN

FRIEDRICH  LEDERHOS

LINOLEUM



FRANZ FISCHER
MÜNCHEN

Bruno Müller
BERLIN. S.W.

KUNSTSTICKEREI



PARKETTBODEN
FABRIK
UND
THÜREN
FABRIK

WILH. GAIL
WIESBADEN

MAGGI

GVTE
SPARSAME
KÜCHE



ODOL

ABSOLVT
BESTES
MUND-
WASSER
o DER o
WELT!



GROSS-
BUCHBINDEREI!

A. KÖLLNER



HOSPITALSTR. 10. LEIPZIG

PORZELLAN-
UND
GLASS-WAREN



**HOEHL
KAISER
BLVME**

FEINSTER
SECT

GEBR. HOEHL

GEISENHEIM A. RH.

**LIEBIG'S
FLEISCH
EXTRACT**

MAL-ZEICHNEN-
UTENSILIEN
UND
PAPIER-HANDLVNG



HARDING

LONDON

CONFITÜREN.

THEES.

BAMBUS
und
ROHRMÖBEL
FABRIK

TAPETEN

IN
ALLEN
STILARTEN

G.W. RONKER

**THEODOR
GABLER**

STÖZL-MÜNCHEN
ZEICHEN-U-MASCHVLE
FÜR DAMEN UND HERREN

SCHWANTHALERSTR.

NESTLÉ'S

**KINDER
MEHL**

THEES.

SCHWARZ
& SOHN

GRAND-PRIX-PARIS-1900

**DEUTSCHE
GLASMOZAIK
GESELLSCHAFT**

PAUL
WAGNER
BERLIN

**VERLAG
MADERNE**

BUCHHANDLVNG
ANTIQUARIAT.

SCHIEDMAYER

FLÜGEL
PIANINOS
HARMONIVAS.

PIANOFORTEFABRIK

HENRY HOPE & SONS LTD
 METAL CASEMENT & LEADED LIGHT
 55 LIONEL STREET BIRMINGHAM

**LA MAISON
 MODERNE**
 ÉCLAIRAGE
 BRONZES
 D'ART

MACHINE
 A ÉCRIRE
SMITH
PREMIER
 GRAND
 PRIX
 1900

**PARIS-NORD
 A CONGRES**
 PARIS LA
 BELGIQUE
 HOLLANDE

S. EIDA
 JAPANESE
 OBJECTS

Gaillet
Chocolade
 die feinste

L.M. DENT
 BEDFORD
 STREET 29

LE SINNOX
DE LA SOCIÉTÉ
DOUGLA
NOUVEL APPAREIL
A PLAQUES
SE CHARGEANT EN
PLEIN JOUR

L'INTÉRIEUR
MODERNE

MEUBLES
MENUISERIE
DÉCORATION
P. BEC & DIOT
SUCCESEURS

LE TRÈFLE
INCARNAT
PARFUMERIE
NOUVELLE
L. PIVER
PARIS

ARTISTIC POSTERS
AND SIMILE WATER COLOURS
O.D. RYCKER BRUSSELS

CHEVIOT
HOUSE
SCOTCH
TAILORS

NESTLÉ'S
MILK
IS THE BEST

DEUTSCHE-BÜCHEREI

EINE SAMMLUNG
VON ROMANEN
NOVELLEN
& ERZÄHL-
UNGEN

MINK

DR. KELLER'SCHE KURANSTALT
BAD NEROTHAL

HOTEL-MOLLÄNDISCHER HOF

SILBERDORF'S
CONSERVATORIUM
FÜR MUSIK

PAUL
WINTER
PHOTOGRAPH
BONN

CACAO ·· SUCHARD.

MÖBEL
FABRIK

INNENDEKORATION.
MODERN & ALTER STIL

BUCHDRUCK
CLICHES FÜR
SCHWARZ-
UND
FARBENDRUCK

MODERNE
MÖBEL-
UND
TÜR-
BESCHLÄGE

GLASMALEREI
UND
KUNSTVERGLASUNG.

DAMEN AKADEMIE

ORIENTALISCHE
TABAK-
UND
CIGARETTEN
FABRIK

DEUTSCHE
TAPETEN
UND
FRIESE

TEPPICHE
UND
MÖBELSTOFFE

FABRIK
FÜR
BELEUCHTUNGS-
GEGENSTÄNDE
IN
JEDER
LICHTART

INDISCHE
BLUMENSCHNITTE

HOWARD'S ENGLISH MADE GEORGE LONDON
PARQUETRY. WREGGE

Die
Hochzeit
von Ludwig Thoma

DEKORATIVE
KUNST

THE HUNDRED
BEST PICTURES

Daniel Row and Co
GOLD AND SILVER SMITHS
207 ESSEX ST SALEM MASS

WALHALL &
DIE GÖTTERWELT
DER GERMANEN
KUNSTWART

Münchener
KALENDER

MÜNCHENER
KALENDER

ESSEX AND COMPANY'S
WESTMINSTER WALL
PAPERS 114-116 VICTORIA
STREET WESTMINSTER
AND AT ESSEX MILLS
BATTERSEA LONDON



Reclam's

Universum

L'ART NOUVEAU

ARCHITECTURAL REVIEW

BURLEY
(20 Wabash Av.)

Confessions
of a Wife



BY SPECIAL
APPOINTMENT

WARING'S

DECORATION FURNITURE UPHOLSTERY

